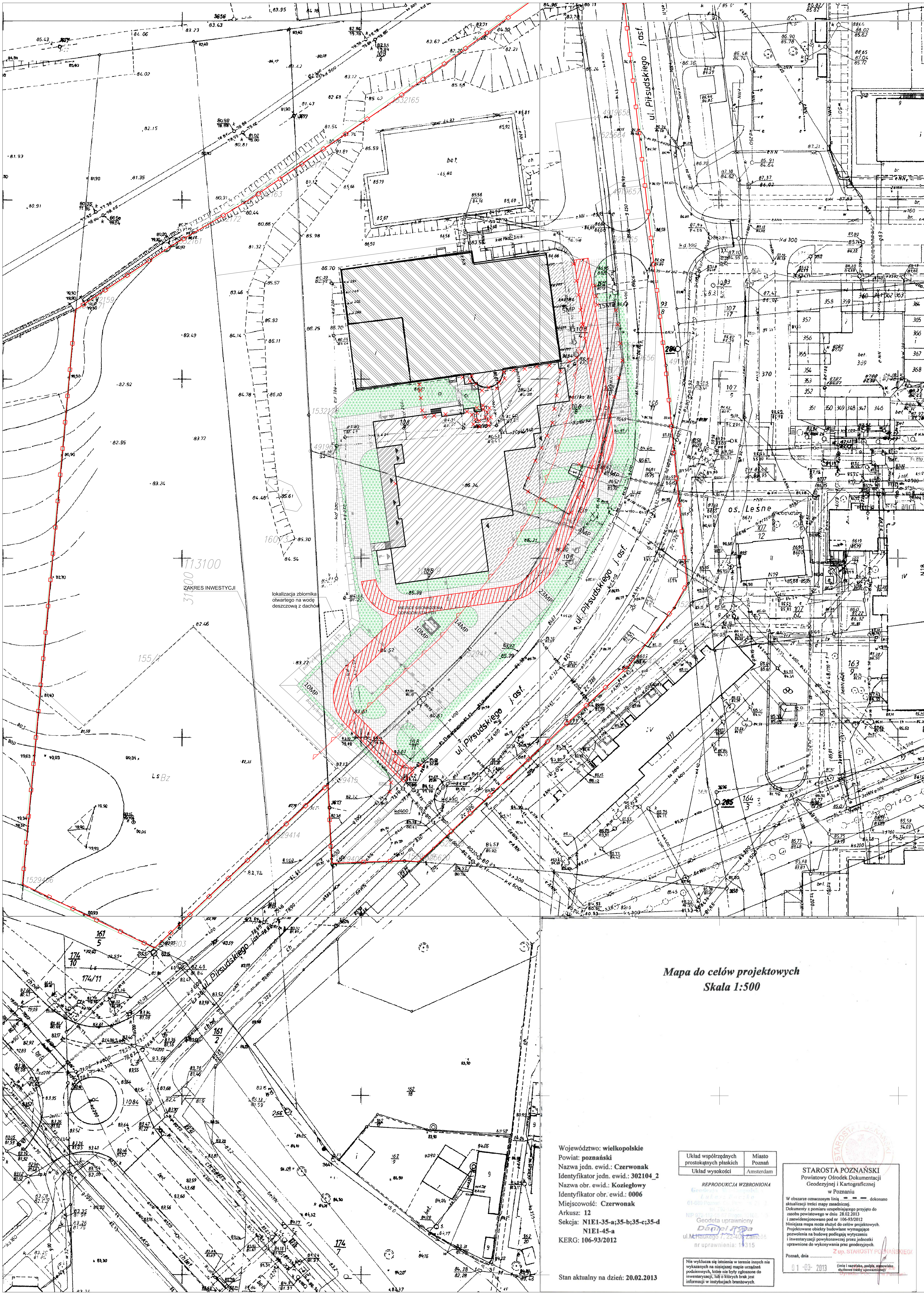

LEGENDA

- BUDYNEK ISTNIEJĄCY
- BUDYNEK PROJEKTOWANY
- PROJEKTOWANY TARAS ZEWNĘTRZNY
- JEZDNE POWIERZCHNIE UTWARDZONE
- PIESZE POWIERZCHNIE UTWARDZONE
- ZIELEŃ
- DROGA POŻAROWA
- WYBURZENIA, WYCINKI
- NIEPRZEKRACZALNA LINIA ZABUDOWY
- ZAKRES INWESTYCJI

Mapa do celów projektowych
Skala 1:500

Województwo: **wielkopolskie**
Powiat: **poznański**
Nazwa jedn. ewid.: **Czerwonak**
Identyfikator jedn. ewid.: **302104_2**
Nazwa obr. ewid.: **Koziegłowy**
Identyfikator obr. ewid.: **0006**
Miejscowość: **Czerwonak**
Arkusz: **12**
Sekcja: **N1E1-35-a;35-b;35-c;35-d N1E1-45-a**
KERG: **106-93/2012**

Stan aktualny na dzień: **20.02.2013**

Układ współrzędnych prostokątnych płaskich	Miasto Poznań
Układ wysokości	Amsterdam

REPRODUKCJA WZBRONIONA

Geodeta uprawniony
Daniel Ryba
ul. M. Haukego 7, 22-400 Zamość
nr uprawnienia: 19315

Nie wyklucza się istnienia w terenie innych nie wykazanych na niniejszej mapie urządzeń podziemnych, które nie były zgłoszone do inwentaryzacji, lub o których brak jest informacji w instytucjach branżowych.

STAROSTA POZNAŃSKI
Powiatowy Ośrodek Dokumentacji Geodezyjnej i Kartograficznej w Poznaniu

W obszarze oznaczonym linią .... dokonano aktualizacji treści mapy zasadniczej.
Dokumenty z pomiaru uzupełniającego przyjęto do zasobu powiatowego w dniu 28.02.2013 i zaewidencjonowano pod nr 106-93/2012
Niniejsza mapa może służyć do celów projektowych.
Projektowane obiekty budowlane wymagające pozwolenia na budowę podlegają wytyczeniu i inwentaryzacji powykonawczej przez jednostki uprawnione do wykonywania prac geodezyjnych.

Poznań, dnia 01-03-2013

Z up. STAROSTY POZNAŃSKIEGO

(imię i nazwisko, podpis, stanowisko służbowe osoby upoważnionej)

UWAGI:

1. Przed przystąpieniem do realizacji, sprawdzić wszystkie elementy i istotne wymiary na budowie,
2. Projekt rozpatrywać łącznie z projektami pozostałych branż,
3. Rysunki należy rozpatrywać łącznie z opisem technicznym i zestawieniem materiałów,
4. Zmiany w projekcie podlegają akceptacji projektanta.

Budowa centrum kultury wraz z rozbudową i przebudową pływalni "Delfin" oraz budową, przebudową i rozbudową infrastruktury towarzyszącej obu zabudowaniom, w tym drogi dojazdowej i wewnętrznej

ul. Piłsudskiego 3, 62-028 KOZIEGŁOWY

Inwestor
Gmina Czerwonak
ul. Źródlana 39
62-004 Czerwonak

Stadium
Projekt wykonawczy

Rysunek
Zagospodarowanie terenu

Skala
1:500

Data
lipiec 2013

Nr rys.
Z01

Opracowanie
mgr inż. arch. Joanna Dropik

Architektura	Projektant	Nr uprawnień	Podpis
	mgr inż. arch. Robert Lebioda	704/01/DUW	

„Sound & Space" Sp. z o.o.
60-682 POZNAŃ
Ul. W. BIEGAŃSKIEGO 61A
Tel. /Fax.: (061) 825-65-27
sound@space.pl