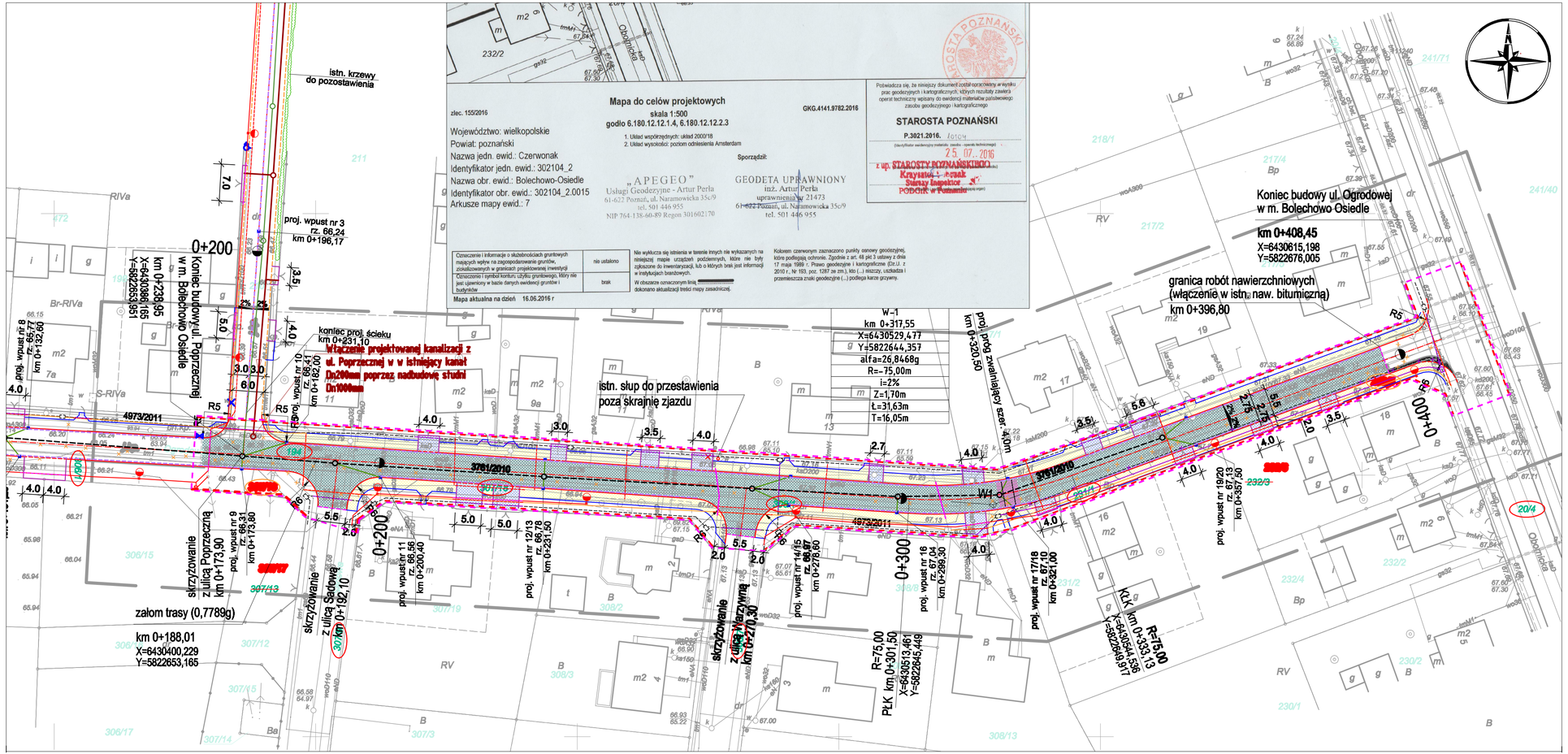

LEGENDA:

- proj. nawierzchnia z kostki brukowej betonowej gr. 8cm
- proj. nawierzchnia z kostki brukowej bettonowej gr. 8cm /progi zwalniające/
- proj. nawierzchnia z kostki brukowej betonowej gr. 8 cm /chodnik/
- proj. nawierzchnia z kostki brukowej betonowej gr. 8 cm /zjazdy/
- proj. nawierzchnia z betonu asfaltowego /włączenie do ul. Obornickiej/
- proj. zieleń niska
- proj. krawężnik 15x30 cm (wyniesiony +12cm) na ławie bet. z oporem
- proj. krawężnik 15x30 cm (obniżony +2cm) na ławie betonowej z oporem
- proj. krawężnik 15x30 cm (wtopiony -1cm) na ławie betonowej z oporem
- proj. krawężnik najazdowy 15x22 cm (wyn. +5cm) na ławie bet. z oporem
- proj. obrzeże 8x30 cm
- proj. obrzeże 8x30 cm na ławie betonowej z oporem
- proj. ściek z kostki brukowej betonowej na ławie betonowej
- proj. wpust deszczowy /studzienka Ø500mm/
- istniejące granice działek
- teren niezbędny dla obiektów budowlanych, w tym:
- proj. linia rozgraniczająca teren inwestycji
- 7/30 - działka po podziale w granicach projektowanego pasa drogowego
- 2/1 - działka w granicach projektowanego pasa drogowego
- ~~2/1~~ - działka dzielona
- 7/31 - działka po podziale poza projektowanym pasem drogowym
- 2/1 - działka sąsiadująca z projektowanym pasem drogowym

Pracownia Projektowa EKODROGA Robert Salomon ul. Piasta 4/16, 62-025 Kostrzyn Wlkp. NIP 672-091-13-67 REGON 301323715 tel.: 695 541 470 e-mail: robert.salomon@interia.pl			INWESTOR Gmina Czerwonak ul. Źródlana 39 62-004 Czerwonak	
TEMAT:	Budowa ulicy Ogrodowej (na odcinku od ul. Poprzecznej do ul. Obornickiej) w Bolechowie Osiedlu			
RYSUNEK:	Projekt zagospodarowania terenu			NR 2
STANOWISKO	IMIĘ I NAZWISKO	NR UPRAWNIEŃ I SPECJALNOŚĆ	DATA	PODPIS
PROJEKTANT	MGR INŻ. ROBERT SALOMON	WKP/0235/POOD/06 DROGOWA	10.2016	
SPRAWDZAJĄCY	MGR INŻ. DORIAN PIECHOWIAK	WKP/0296/POOD/12 DROGOWA	10.2016	
BRANŻA DROGOWA	STADIUM PB	ROK OPRACOWANIA 2016	NR UMOWY WI.272.17.2.13 z dnia 15.11.2013	SKALA 1:500