

Zak. 174/2013

Mapa do celów projektowych  
 Skala 1:500  
 Powiat: poznański  
 Nazwa jedn. ewid.: Czarwonk  
 Identyfikator jedn. ewid.: 302104.2  
 Nazwa obr. ewid.: Owinińska  
 Identyfikator obr. ewid.: 302104.20010  
 Miejscowość: Owinińska

1. Utwór mapy geodezyjnej i kartograficznej  
 2. Utwór wypisów z planu miejscowego

Starosta Poznański  
 Powiatowy Ośrodek Dokumentacji  
 Geodezyjnej i Kartograficznej w Poznaniu  
 ul. Arcturka 11  
 61-800 Poznań, tel. 61 845 93 93  
 NIP: 764 000 080 Regon: 141610170  
 KRS: 000040813  
 Zam. 18842013

Mapa aktualna na dzień: 2013.07

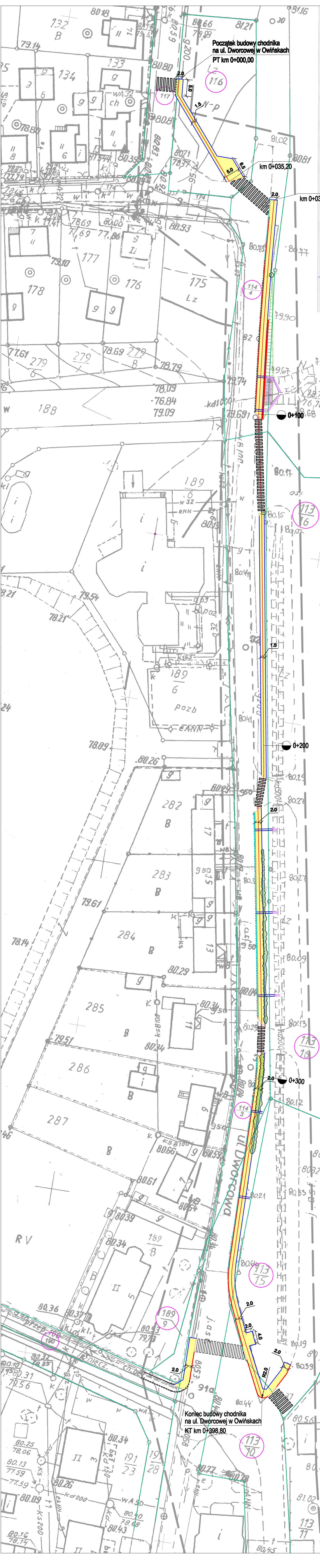

**LEGENDA:**

- proj. nawierzchnia z kostki brukowej betonowej szarej gr. 6cm - (chodnik)
- proj. umocnienie skarp piętami ażurowymi
- proj. krawężnik 15x30 cm na ławie betonowej z oporem
- proj. krawężnik 10x30 cm - obrzeżony +2cm na ławie betonowej z oporem
- ław. krawężnik 15x30 cm - wstępny -1cm
- proj. obrzeże 8x30 cm
- ław. obrzeże 8x30 cm
- drzewo 60 wyłchki
- krzewy do wyłchki
- proj. ściek z dwóch rzędów kostki brukowej betonowej
- proj. ściek podchodnikowy
- proj. ściek składowy wg KPNED 01-11
- linia rozgraniczająca teren inwestycji
- działki objęte zakresem inwestycji
- istniejąca granica działek

<b>Procesownia Projektowa EKODROGA</b> Robert Salomon ul. Piłsudskiego 15-17, 61-800 Poznań tel. 61 845 93 93 ul. 08 511 00 e-mail: robert.salomon@ekodroga.pl		<b>INWESTOR</b> Gmina Czarwonk ul. Żelazna 39 62-204 Czarwonk	
<b>TYTUŁ:</b> Budowa chodnika na ulicy Dworcowej w Owinińskich			
<b>RYSUJEK:</b> Plan sytuacyjny		<b>NR 2</b>	
<b>STANOWISKO</b> PROJEKTANT	HNE I WZMISKO HNE HNE Ryszard Salomon	NR LPM/INWENI 1/500/2013/000/045 DROGA 11.2013	DATA 11.2013
<b>SPRAWDZAJĄCY</b> BRATEK DROGA	HNE HNE Dymal Przemysław STAJDUK ROK PRACOWNIK 2013	WNT/0203/000/012 11.2013	SKALA 1:500