PKP S.A.
Oddział Gospodarowania Nieruchomościami w Poznaniu
Wydział Geodezji i Regulowania Stosunków Prawnych Nieruchomości
W obszarze zaznaczonym na mapie linią
nieodpłatnie w trzech egzemplarzach mapy sytuacyjno-wysokościowej, będącej w posiadaniu Wydziału aktualność danych przyjęto dla terenu w dniu
20.12.2011 i zewidencjonowano pod nr
N17/-6511-486/11
Niniejszym nie nabywa się prawa do celów projektowych
Poznań dn. 20.12.2011
TA UPRAWNIONY Wydziału Geodezji i Regulowania Stosunków Prawnych Nieruchomości
Zbigniew Bielkowski inż. Iwona S...

MAPA TERENU KOLEJOWEGO

SKALA 1:500

LINIA POZNAŃ WSCH.- BYDGOSZCZ- KM 5.6 – 6.0

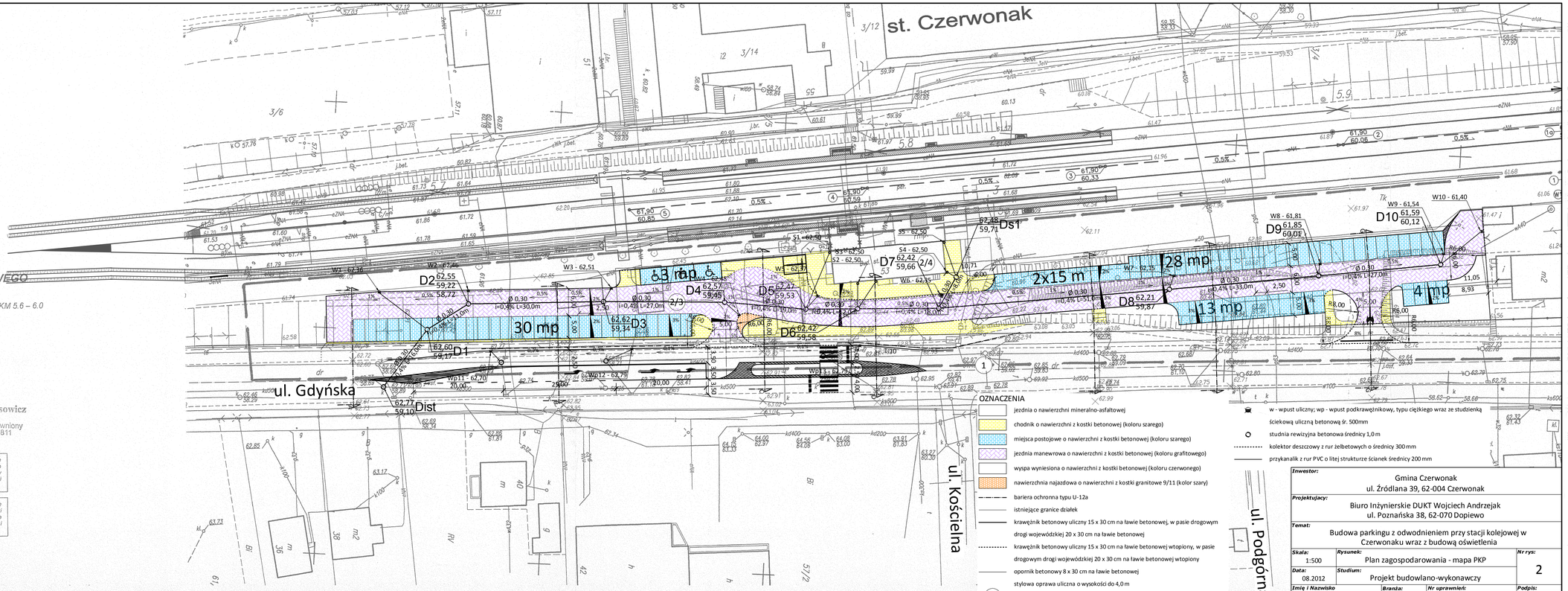
st. Czerwonak
ul. Gdyńska
ul. Kościelna
ul. Podgórna
30 mp
63 mp
2x15 m
28 mp
13 mp
4 mp
D1 62,60 59,17
D2 62,55 59,22 58,72
D3 62,62 59,34
D4 62,57 59,45
D5 62,47 59,53
D6 62,42 59,58
D7 62,42 59,66
D8 62,21 59,87
D9 61,85 60,01
D10 61,59 60,12
Ds1 62,45 59,71
Dist 62,77 59,10
W1 - 62,36
W2 - 62,46
W3 - 62,51
W4 - 62,50
W5 - 62,50
W6 - 62,55
W7 - 62,15
W8 - 61,81
W9 - 61,54
W10 - 61,40
Wp11 - 62,70 20,00
Wp12 - 62,79
Wp13 - 62,70
R6,00
R8,00
11,05
8,93
2,50
L=33,0m
L=30,0m
L=27,0m
L=19,0m
L=18,0m
L=16,0m
L=27,0m
Ø 0,30
i=0,4% L=27,0m
i=0,4% L=33,0m
i=0,4% L=30,0m
i=0,4% L=19,0m
i=0,6% L=18,0m
i=0,4% L=16,0m
i=0,4% L=27,0m
0,5%
1,5%
2/3
2/4
3/6
3/12
3/14
5,7
5,8
5,9
i2
i1
i9
i10
i11
i19
m2
m
n
g
h
k
t
Bi
RV
dr
kd400
kd500
kd200
ks600
ks100
ks200
ks300
ks400
ks500
ks600
eZNA
eNN
j.bet.
j.br.
Tk
Tw
ko 57,76
ko 57,78
ko 57,11
ko 57,12
ko 57,03
ko 57,01
ko 57,16
ko 57,17
ko 57,18
ko 57,19
ko 57,20
ko 57,21
ko 57,22
ko 57,23
ko 57,24
ko 57,25
ko 57,26
ko 57,27
ko 57,28
ko 57,29
ko 57,30
ko 57,31
ko 57,32
ko 57,33
ko 57,34
ko 57,35
ko