

Mapa do celów projektowych
 Skala 1:500
 Powiat: poznański
 Nazwa jedn. ewid.: Czarwonk
 Nazwa odr. ewid.: Owińska
 Miejscowość: Owińska

1. Usług projektowych świadczy firma: **APPEGO**
 61-622 Poznań, ul. Karmieniecka 53-9
 NIP: 764.010.980, REGON: 141610179
 Iuz. Andrzej Perla
 GEODETA UPRAWNIONY
 uprawnień w 21/13
 61-622 Poznań, ul. Karmieniecka 53-9
 NIP: 764.010.980, REGON: 141610179

2. Usług wykopów posiada dozwolenie Regionalny Zarząd Gospodarki Wodnej w Poznaniu z dnia 18.04.2013 r. nr 1013.001.0001.0001.0001.0001.0001

Mapa aktualna na dzień: 2013.07

Mapa do celów projektowych została wykonana bez
 względu na stan faktyczny i stan prawny, a
 jedynie na podstawie danych dostarczonych przez
 inwestora. Nie należy brać pod uwagę informacji
 zawartych na mapie, które nie zostały uwzględnione
 w projekcie.

Starosta Poznański
 Powiatowy Ośrodek Dokumentacji
 Geodezyjnej i Kartograficznej w Poznaniu
 ul. Świdzińskiego 10
 61-700 Poznań
 12.05.2013 r.

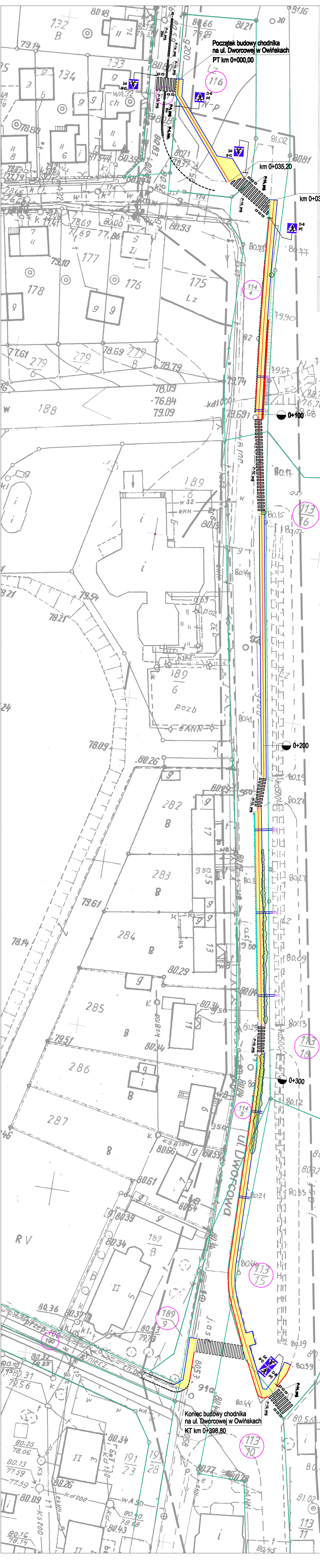

- LEGENDA:**
- proj. nawierzchnia z kostki brukowej betonowej szarej gr. 6cm - (chodnik)
 - proj. umocnienie skarp pływami szturwymi
 - proj. krawężnik 15x30 cm na ławie betonowej z oporem
 - proj. krawężnik 10x30 cm - obrzeżony +2cm na ławie betonowej z oporem
 - ław. krawężnik 15x30 cm - wzniesiony -1cm
 - proj. obrzeże 8x30 cm
 - ław. obrzeża 8x30 cm
 - drzewo do wytnięcia
 - krzewy do wytnięcia
 - proj. sepek z dwóch rzędów kostki brukowej betonowej
 - proj. sepek podchodnikowy
 - proj. sepek skrajowy wg KPEB 01-11
 - linia rozgraniczająca teren inwestycji
 - działki objęte zakresem inwestycji
 - istniejąca granica działek
 - oznakowanie poziome projektowane
 - oznakowanie pionowe projektowane / do likwidacji / do przesłania

Pracownia Projektowa EKODROGA Robert Salomon ul. Piłsudskiego 16-18, 62-005 Kórnik Wlkp. tel. 62 851 00 00 e-mail: biuro@ekodroga.pl		INWESTOR Gmina Czarwonk ul. Żelazna 39 62-004 Czarwonk	
TYTUŁ: Budowa chodnika na ulicy Dworcowej w Owińskich			
RYSUJEK: Projekt stałej organizacji ruchu			
STANOWISKO	HNIE / WZTMISKO	NR LEP/ANIMER	DATA
PROJEKTANT	HNIE: Ryszard Salomon	HNIE/STAN/ANIMER	11.2013
SWIAZCZYLAC	HNIE: Ryszard Salomon	HNIE/STAN/ANIMER	11.2013
DATA	STANOWISKO	RYSUJEK	RYSUJEK
2013	11.2013	11.2013	11.2013
SKALA: 1:500			