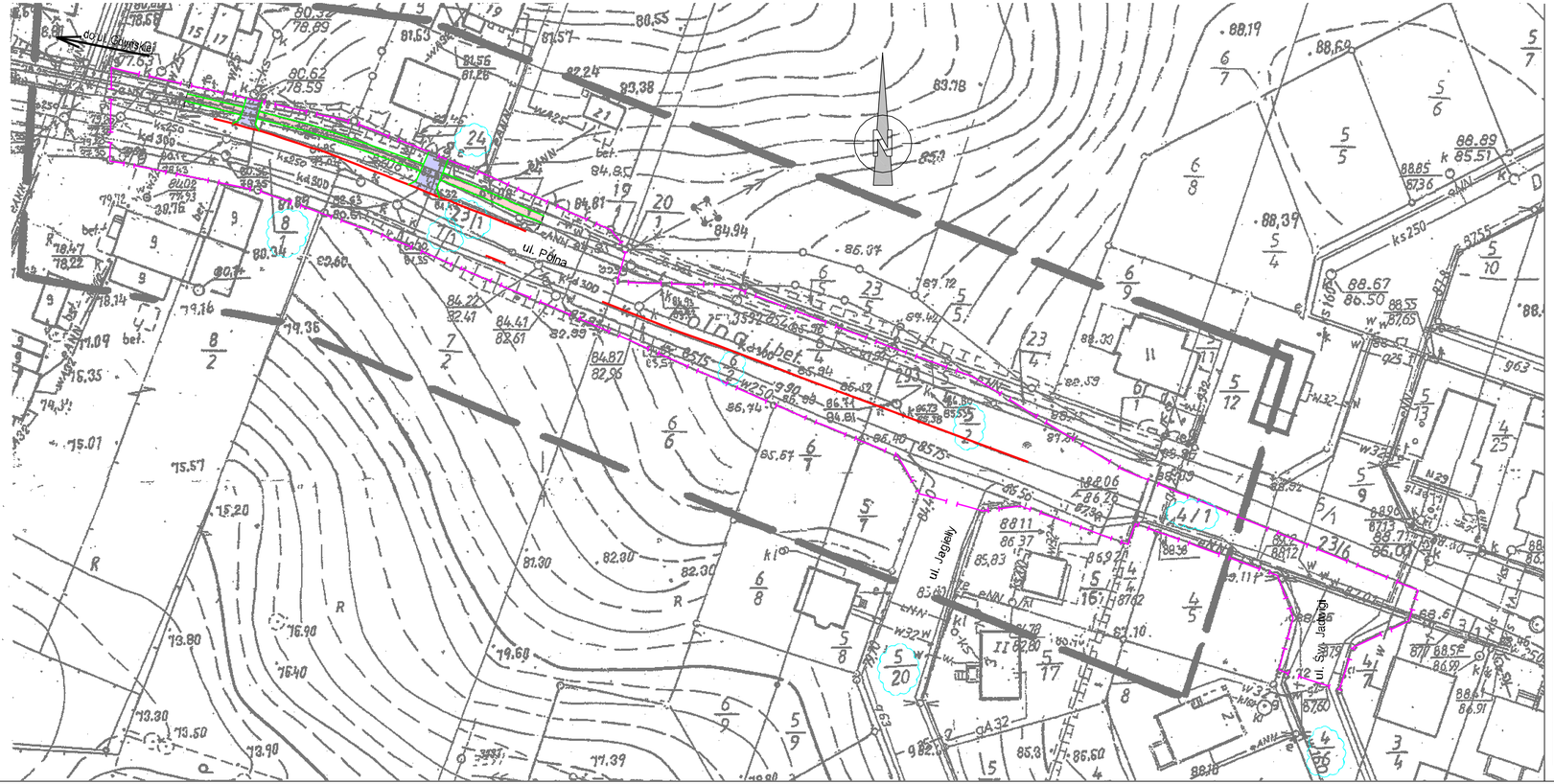

LEGENDA

- Granica terenu objętego wnioskiem o ZnRID
- 165/2 — Działki objęte inwestycją
- Rozbiórka nawierzchni zjazdów z kostki brukowej betonowej
- Rozbiórka nawierzchni chodnika z płytek betonowych 35x35x5cm
- Rozbiórka krawężnika betonowego typu lekkiego 15x30cm na ławie betonowej (obramowanie jezdni)
- Rozbiórka obrzeży betonowych 8x30cm na ławie betonowej (obramowanie chodników i zjazdów)

Inwestor	Urząd Gminy Czerwonak adres: 62-004 Czerwonak, ul. Źródlana 39		
Jednostka Projektująca	PRACOWNIA PROJEKTOWA "DROGOWIEC" - Piotr Strzyżewski adres: 61-007 Poznań, ul. Główna 52/3 e-mail: p_strzyzowski@o2.pl tel/fax: (061) 887-90-47 kom. 507-037-178		
Stadium	PROJEKT BUDOWLANY		
Temat	Rozbudowa drogi gminnej poprzez budowę chodnika oraz dwóch zatok autobusowych wzdłuż ul. Polnej w Czerwonaku		
Rysunek	Plan rozbiórek		Skala 1:500
	Imię i nazwisko	nr uprawnień projektowych	Podpis
Projektant (branża drogowa)	mgr inż. Piotr Strzyżewski	WKP/0097/POOD/04	D-4
EGZ. NR	data: MARZEC 2010	nr umowy: WI.....09	RYS. NR

MAPA ZASADNICZA
1:500

WYKONAWCA
Wojciech Górski
Wojewódzkie Biuro Geodezji i Kartografii
Zgierski 14 A/3/5
62-005 Skórzewo, tel. 0 618 121 412
62-005 Skórzewo 22/24, tel. 0 618 179 946

KERG: 1-BD-1277/2009
Województwo wielkopolskie
Powiat: poznański
Gmina: Czerwonak
Obręb: Czerwonak
Arkusz: 15, 19
Sekcja: K1,K2-5
N1,N1-15

Stan aktualny na dzień: 18.11.2009

STAROSTA POZNAŃSKI
Powiatowy Ośrodek Dokumentacji Geodezyjnej i Kartograficznej w Poznaniu
W zbiorze ewidencyjnym Ewidencji gruntów i budynków w rzeczywistości prawa własności nieruchomości dokonano wyodrębnienia działek nowo powstałych pod nr 165/2, 165/1, 127/1 obręb Czerwonak.
Na podstawie wykazu danych z ewidencji gruntów i budynków, wydanego na potrzeby projektowania przebudowy drogi gminnej w Czerwonaku, stanowiącego załącznik do pisma Starosty Poznańskiego z dnia 2009-11-26 znak: [illegible] wykonano mapę zasadniczą.
Poznań, dnia 2009-11-26
(imię i nazwisko, stanowisko służbowe i podpis osoby upoważnionej)
STAROSTA POZNAŃSKI

Wykonawca nie odpowiada za szkody wynikłe z błędnego wykorzystania mapy, jeżeli zostanie ona użyta do innych celów niż określone w umowie lub w innych celach jako zakreślonych w niniejszej klauzuli.