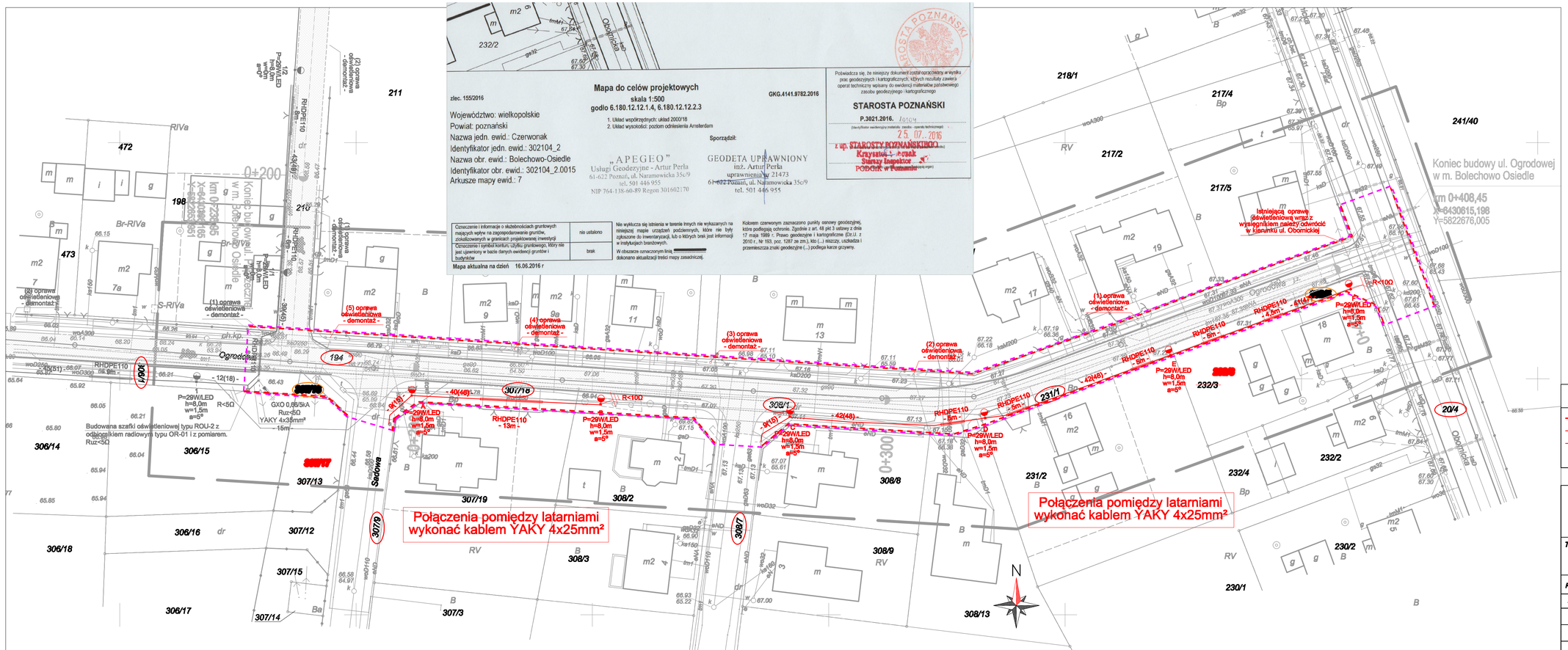

Sieć oświetleniowa

- Projektowane linie rozgraniczające
- Projektowany kabel oświetleniowy
- Zabezpieczenie kabla oświetleniowego rurą osłonową
- proj. słup z oprawą oświetleniową drogową

Pracownia Projektowa EKODROGA
Robert Salomon
ul. Piasta 4/16, 62-025 Kostrzyn Wlkp.
NIP 972-061-15-87 REGON 301329715
tel.: 665 341 470 e-mail: robert.salomon@interia.pl

INWESTOR
Gmina Czerwonak
ul. Źródlana 39
62-004 Czerwonak

TEMAT:
Budowa ul. Ogrodowej (na odcinku od ul. Poprzecznej do ul. Obornickiej) w Bolechowie Osiedlu

RYSUNEK: **Plan sytuacyjny** NR **2**

STANOWISKO	IMIĘ I NAZWISKO	NR UPRAWNIEŃ I SPECJALNOŚĆ	DATA	PODPIS
PROJEKTANT	MGR INŻ. PIOTR PISKOREK	ZAP\0219\POOE\II ELKTRYCZNA	10.2016	
SPRAWDZAJĄCY	INŻ. WOJCIECH MARCINIAK	331/74/PM ELEKTRYCZNA	10.2016	

BRANŻA ELEKTRYCZNA	STADIUM PB	ROK OPRACOWANIA 2016	NR UMOWY W1.272.17.2.13 Z DNIA 13.11.2013	SKALA 1:500