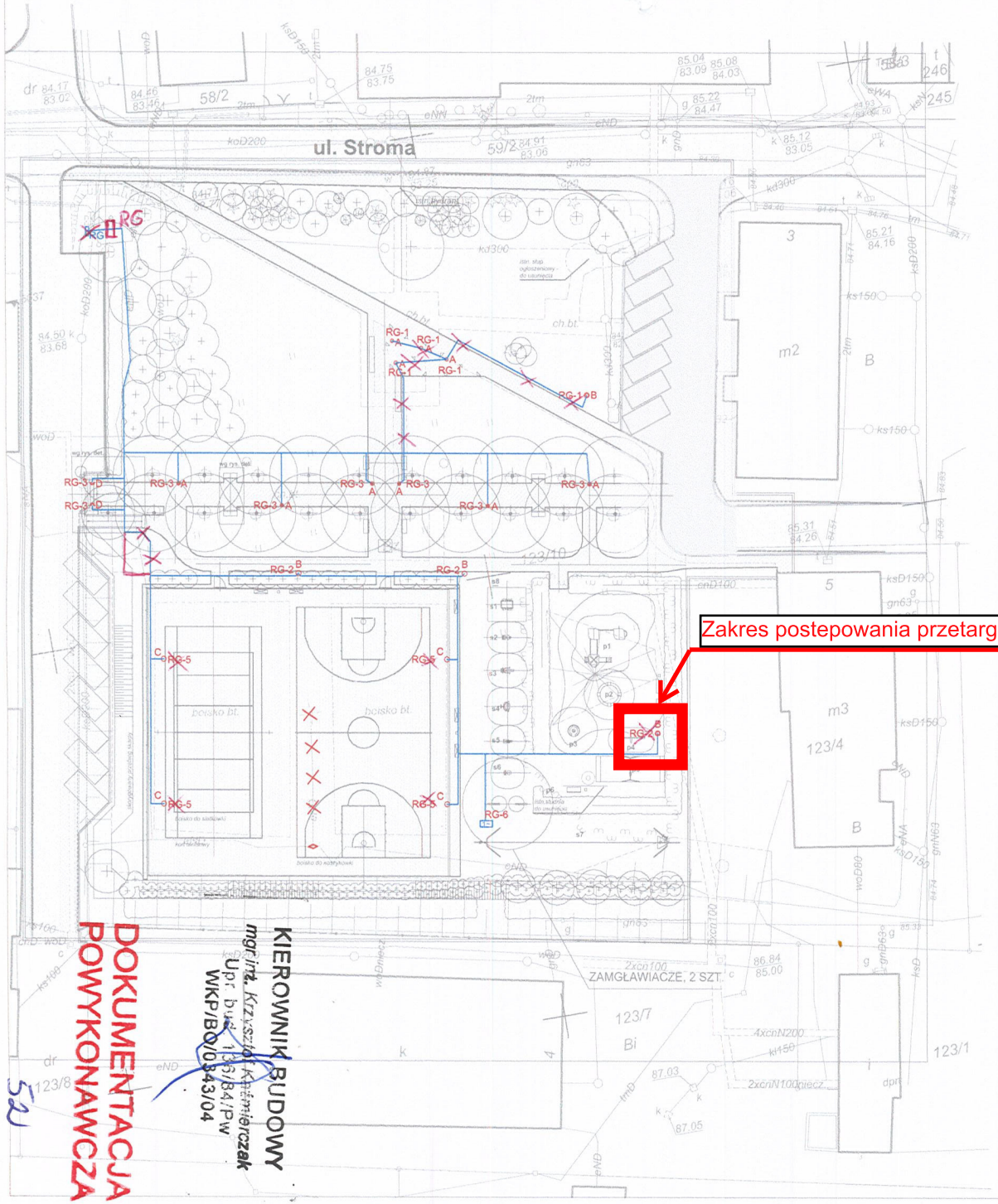

OPRAWY OŚWIETLENIOWE

- A — oprawa najazdowa w posadzce LED 5W, IP67, 4000K, 45st. źródło 3x1,2W, 230V, IK08 np: REVA / CRU 3B-10 szt.
- B — oprawa parkowa LED typu "słupek" 44W, IP65, 4000K, h=4,3 m 130lm/W np: REVA / CL-KS-4 szt.
- C — słup oświetleniowy, z naświetlaczem 2xLED 150W, IP65, 4000K, 63st. temp. -30..+34st C, 14500lm np:3664_2 POWERLUG LED AS WIDE 4000K-8 szt.
- D — oprawa ścienna wpuszczana, 6 LED 12W 4000K źródło 9x1,2W np: REVA CRW 6 NW-2 szt.
- przyłącze 1-faz.
- mufa kablowa

MAŁA ARCHITEKTURA

PLAC ZABAW - URZĄDZENIA ZABAWOWE

ZIELEŃ

DOKUMENTACJA POWYKONAWCZA

KIEROWNIK BUDOWY
mgr inż. Krzysztof Kaźmierczak
Upr. bud. 123/84/Pw
WKP/BO/0343/04

52

kpb RCHITEKCI PIOTR BARTOSIK
pracownia : 60-566 Poznań, ul. Szamotulska 82/8
tel. 501-645-391, 61-8417-593. e-mail: akpbarchitekci@gmail.com

INWESTOR:
Urząd Gminy Czerwonak, 62-004 Czerwonak, ul. Źródlana 39

NAZWA PROJEKTU:
Rewitalizacja Placu Zielonego w Czerwonaku
CZERWONAK, działki nr 123/10, 123/8, 59/2

BRANŻA:	FAZA PROJEKTU:
ELEKTRYCZNA	PROJEKT BUDOWLANO-WYKONAWCZY

NAZWA RYSUNKU:
PLAN INSTALACJI ZEWNĘTRZNYCH

PROJEKTANCI:	*mgr inż. Łukasz Matuszewski* *upr. nr WKP/0175/PWOE/12*	SKALA: 1:500
SPRAWDZAJĄCY:	*mgr inż. Adam Samson* *upr. nr WKP/0197/PWOE/13*	NR RYS.: E 1

POZNAŃ, marzec 2017 r.