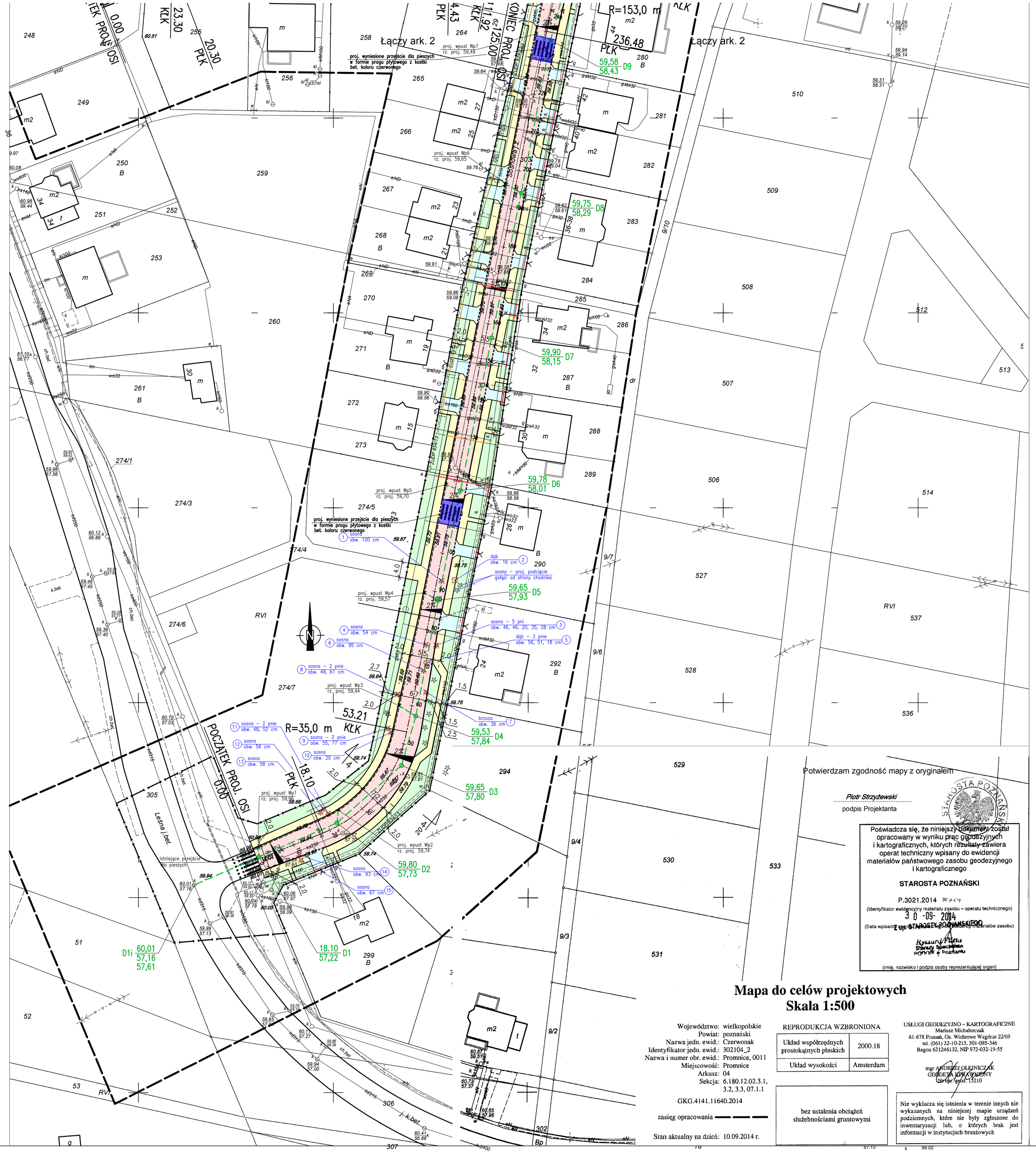

Potwierdzam zgodność mapy z oryginałem

Piotr Strzyżewski

podpis Projektanta

Poświadcza się, że niniejszy dokument został opracowany w wyniku prac geodezyjnych i kartograficznych, których rezultaty zawiera operat techniczny wpisany do ewidencji materiałów państwowego zasobu geodezyjnego i kartograficznego

STAROSTA POZNAŃSKI

P.3021.2014

(identyfikator ewidencyjny materiału zasobu – operatu technicznego)

30-09-2014

(Data wpisania operatu technicznego do ewidencji materiałów zasobu)

Z up. STAROSTY POZNAŃSKIEGO

Ryszard Pietu
Starszy Specjalista
Powiatu w Poznaniu

(imię, nazwisko i podpis osoby reprezentującej organ)

Mapa do celów projektowych
Skala 1:500

Województwo: wielkopolskie
Powiat: poznański
Nazwa jedn. ewid.: Czerwonak
Identyfikator jedn. ewid.: 302104_2
Nazwa i numer obr. ewid.: Promnice, 0011
Miejscowość: Promnice
Arkusz: 04
Sekcja: 6.180.12.02.3.1, 3.2, 3.3, 07.1.1

GKG.4141.11640.2014

zasięg opracowania

Stan aktualny na dzień: 10.09.2014 r.

REPRODUKCJA WZBRONIONA

Układ współrzędnych prostokątnych płaskich	2000.18
Układ wysokości	Amsterdam

bez ustalenia obciążeń służebnościami gruntowymi

USŁUGI GEODEZYJNO – KARTOGRAFICZNE
Mariusz Michalczak
61-678 Poznań, Os. Wichrowe Wzgórze 22/69
tel. (061) 22-10-215, 501-095-346
Regon 631246132, NIP 572-032-19-55

mgr ANDRZEJ OLENICZAK
GEODETA UPRAWNIONY
Nr upr. geod. 13210

Nie wyklucza się istnienia w terenie innych nie wykazanych na niniejszej mapie urządzeń podziemnych, które nie były zgłoszone do inwentaryzacji lub, o których brak jest informacji w instytucjach branżowych

LEGENDA

- Granica opracowania - istniejące granice pasa drogowego
- Proj. nawierzchnia ulic (kostka betonowa gr. 8 cm; kolor szary)
- Proj. nawierzchnia chodników (kostka betonowa gr. 6 cm; kolor szary)
- Proj. nawierzchnia zjazdów do posesji (kostka betonowa gr. 8 cm; kolor grafitowy)
  UWAGA: Zjazdy poza zakresem wniosku o PnB
- Proj. zieleń (humus+obsianie trawą)
- Proj. krawężnik bet. 15x30 cm (wystający)
- Proj. krawężnik bet. 15x30 cm (obniżony)
- Proj. obrzeża bet. 6x20 cm
- Drzewo do wycinki
- Zabezpieczenie istn. doziemnych kabli elektroenergetycznych (dwudzielne rury osłonowe Ø110 PVC)
- Zabezpieczenie istn. doziemnych kabli telekomunikacyjnych (dwudzielne rury osłonowe Ø110 PVC)

PROJEKTOWANE SIECI INFRASTRUKTURY TECHNICZNEJ

- Proj. sieć kanalizacji deszczowej
  59,65 / 57,50 D5

Inwestor	Gmina Czerwonak adres: 62-004 Czerwonak, ul. Źródlana 39			
Jednostka Projektująca	PRACOWNIA PROJEKTOWA "DROGOWIEC" - Piotr Strzyżewski adres: 61-007 Poznań, ul. Główna 52/3 e-mail: p_strzyzewski@o2.pl tel/fax (061) 887-90-47 kom. 507-037-178			
Stadium	PROJEKT BUDOWLANY			
Temat	**Budowa ulic Sosnowej, Świerkowej i Jodłowej w Promnicach**			
Obiekt	PROJEKT ZAGOSPODAROWANIA TERENU			
Rysunek	Plan sytuacyjny ark. 1 /2			Skala 1:500
	Imię i nazwisko	nr uprawnień projektowych	Podpis	1A
Projektant (branża drogowa)	mgr inż. Piotr Strzyżewski	WKP/0097/POOD/04		
Projektant (branża sieć kd)	mgr inż. Marzena Strzyżewska	WKP/0357/POOS/09		
Sprawdzający: (branża sieć kd)	mgr inż. Piotr Mazurkiewicz	WKP/0150/POOS/10		
EGZ. NR	data: LUTY 2018	nr umowy:	RYS. NR	