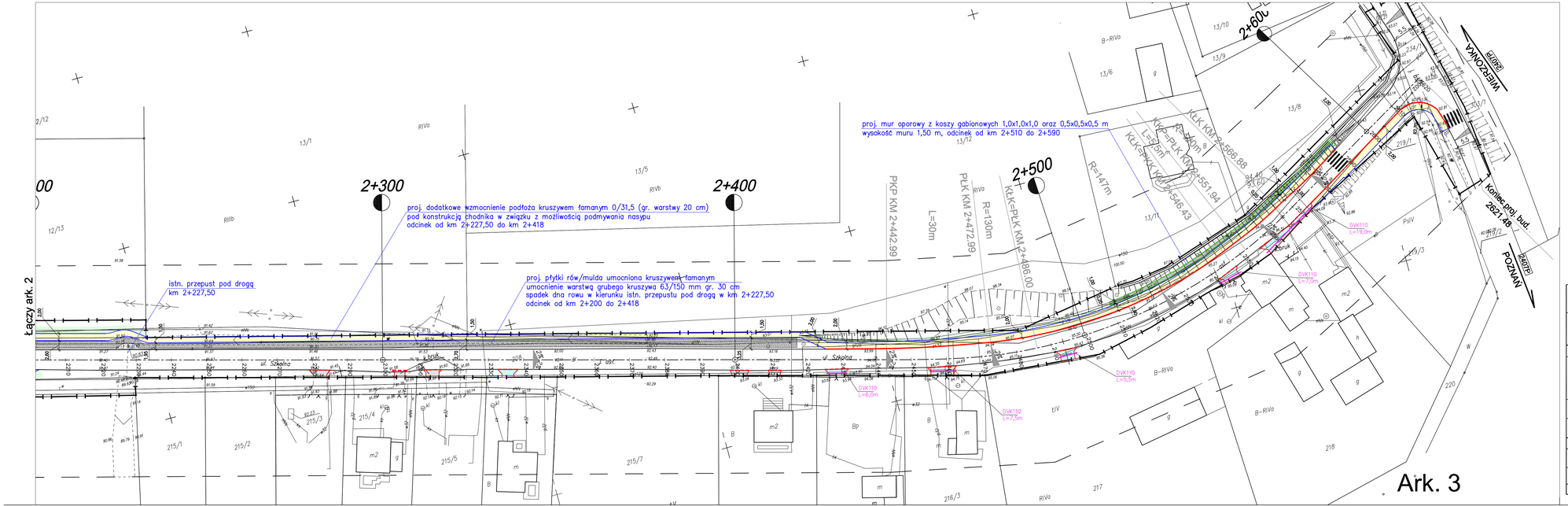

LEGENDA

Linie rozgraniczające inwestycji

Projektowane chodniki z dopuszczeniem ruchu rowerowego (nawierzchnia bitumiczna)

Projektowane chodniki (kostka betonowa szara)

Projektowane zjazdy do posesji (kostka betonowa grafitowa)

Projektowane rozbiórki istniejących nawierzchni zjazdów i wbudowanie nowej kostki bet. kolor grafitowy

Projektowana zieleń - trawniki

Projektowane krawężniki bet. 15x30 cm (wystający +12cm)

Projektowane krawężniki bet. 15x30 cm (obniżony +2cm)

Projektowane obrzeża bet. 6x20 cm

Projektowany opornik bet. 10x25 cm

Inwestor	Urząd Gminy Czerwonak adres: 62-004 Czerwonak, ul. Źródlana 39			
Jednostka Projektująca	PRACOWNIA PROJEKTOWA "DROGOWIEC" - Piotr Strzyżewski adres: 61-007 Poznań, ul. Ciłowna 52/3 e-mail: p_strzyzewski@o2.pl tel/fax (061) 887-90-47 kom. 507-037-178			
Stadium	PROJEKT WYKONAWCZY			
Temat	Przebudowa ulicy Szkolnej w Czerwonaku i Kicinie ETAP II - odcinek od km 0+872,40 do ul. Poznańskiej ZAKRES: Budowa chodnika			
Obiekt	PROJEKT DROGOWY			
Rysunek	Plan sytuacyjny - ark. 3 /3			Skala 1:500
	Imię i nazwisko	nr uprawnień projektowych	Podpis	
Projektant (branża drogowa)	mgr inż. Piotr Strzyżewski	WKP/0097/POOD/04		1C
Sprawdzający: (branża drogowa)	mgr inż. Marcin Wawrzyniak	WKP/0300/POOD/12		
EGZ. NR	data: SIERPIEŃ 2017	nr umowy:	RYS. NR	