

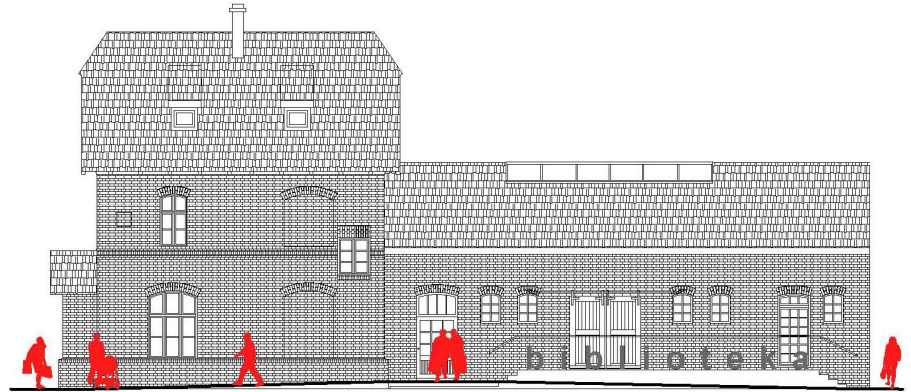

egz. nr .....



|                                   |  |
|-----------------------------------|--|
| zadanie projektowe                | Przebudowa, nadbudowa i zmiana sposobu użytkowania dworca kolejowego w Czerwonaku z infrastrukturą zewnętrzną, w ramach zadania inwestycyjnego: "Dokumentacja techniczna na rewitalizację dworców i terenów przydworcowych wzdłuż linii kolejowej nr 356 – gmina Czerwonak"      |
| nazwa i adres obiektu budowlanego | <b>DWORZEC KOLEJOWY</b><br>Czerwonak ul. Gdyńska<br>dz. nr 2/4, obręb Czerwonak  |
| branża                            | instalacje elektryczne   |
| stadium                           | projekt wykonawczy   |
| zawartość opracowania             | wg spisu treści  |
| inwestor                          |  <b>GMINA CZERWONAK</b><br>ul. Źródlana 39<br>62-004 Czerwonak  |
| jednostka projektowa              |  <b>MICHNOWICZ STASZEWSKI ARCHITEKCI</b><br>61-501 POZNAŃ, UL. DĄBRÓWKI 2, b' / 4<br>TEL / FAX 61-6497394 WWW.MSA.NET.PL  |
| zespół autorski                   | projektant:<br>mgr inż. Hanna Kowalewska upr. nr 302/84/Pw<br>uprawnienia w specjalności instalacyjno – inżynierska w zakresie instalacji elektrycznych<br>sprawdzający:<br>inż. Jacek Lampe upr. nr 366/73/Pm<br>uprawnienia w specjalności instalacji i urządzeń elektrycznych |
| index                             | 0402   |
| data                              | 05.2015  |