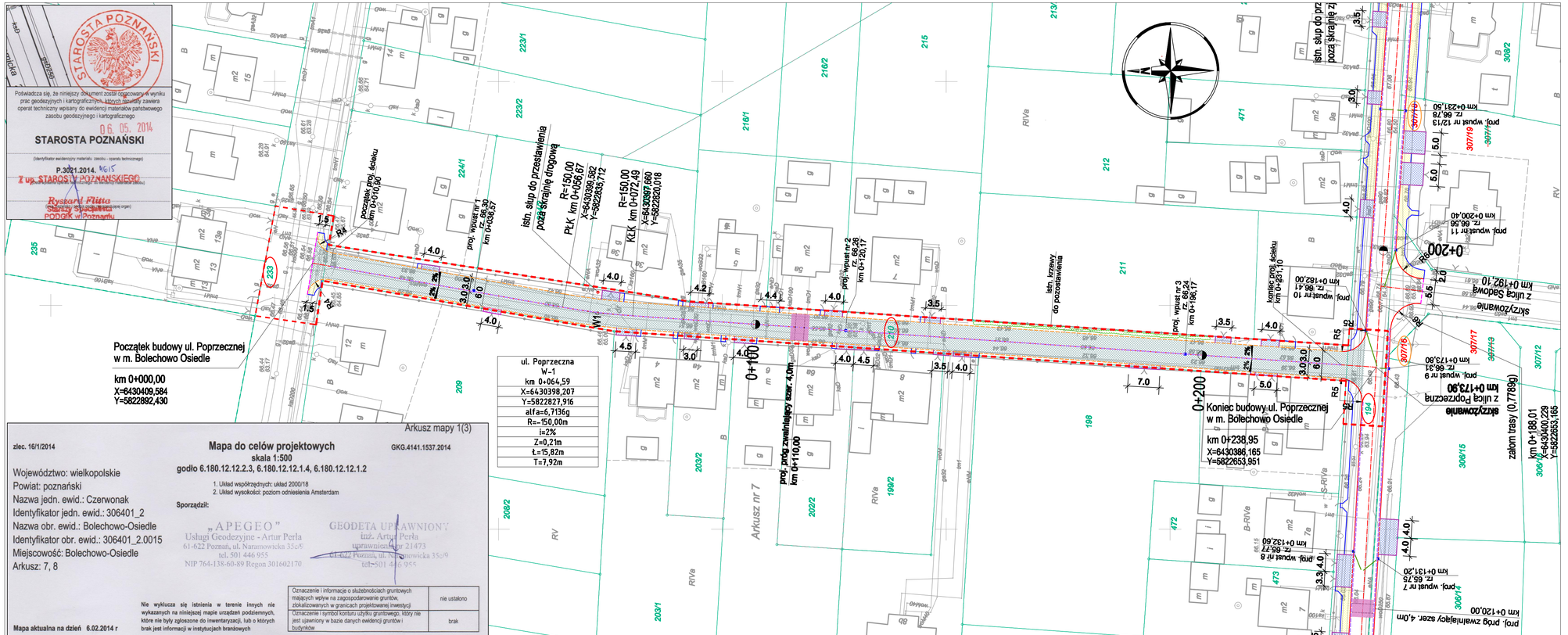

Poświadcza się, że niniejszy dokument został opracowany w wyniku prac geodezyjnych i kartograficznych, których rezultaty zawiera operat techniczny wpisany do ewidencji materiałów państwowego zasobu geodezyjnego i kartograficznego

06. 05. 2014

STAROSTA POZNAŃSKI

(Identyfikator ewidencyjny materiału zasobu - operatu technicznego)

P.3021.2014. 4615

Z up. STAROSTY POZNAŃSKIEGO

Ryszard Flitta

Starszy Specjalista

PODGIK w Poznaniu

Arkusz mapy 1(3)

zlec. 16/1/2014

Mapa do celów projektowych

skala 1:500

godło 6.180.12.12.2.3, 6.180.12.12.1.4, 6.180.12.12.1.2

GKG.4141.1537.2014

1. Układ współrzędnych: układ 2000/18
2. Układ wysokości: poziom odniesienia Amsterdam

Województwo: wielkopolskie
Powiat: poznański
Nazwa jedn. ewid.: Czerwonak
Identyfikator jedn. ewid.: 306401_2
Nazwa obr. ewid.: Bolechowo-Osiedle
Identyfikator obr. ewid.: 306401_2.0015
Miejscowość: Bolechowo-Osiedle
Arkusz: 7, 8

Sporządził:

„APEGEO"
Usługi Geodezyjne - Artur Perła
61-622 Poznań, ul. Naramowicka 35c/9
tel. 501 446 955
NIP 764-138-60-89 Regon 301602170

GEODETA UPRAWNIONY
inż. Artur Perła
uprawnienia nr 21473
61-622 Poznań, ul. Naramowicka 35c/9
tel. 501 446 955

Mapa aktualna na dzień 6.02.2014 r

Nie wyklucza się istnienia w terenie innych nie wykazanych na niniejszej mapie urządzeń podziemnych, które nie były zgłoszone do inwentaryzacji, lub o których brak jest informacji w instytucjach branżowych

Oznaczenie i informacje o służebnościach gruntowych mających wpływ na zagospodarowanie gruntów, zlokalizowanych w granicach projektowanej inwestycji	nie ustalono
Oznaczenie i symbol konturu użytku gruntowego, który nie jest ujawniony w bazie danych ewidencji gruntów i budynków	brak

LEGENDA:

- proj. nawierzchnia z kostki brukowej betonowej gr. 8cm
- proj. nawierzchnia z kostki brukowej bettonowej gr. 8cm /progi zwalniające/
- proj. nawierzchnia z kostki brukowej betonowej gr. 6 cm /chodnik/
- proj. nawierzchnia z kostki brukowej betonowej gr. 8 cm / zjazdy/
- proj. zieleń niska
- proj. krawężnik 15x30 cm (wyniesiony +12cm) na ławie bet. z oporem
- proj. krawężnik 15x30 cm (obniżony +2cm) na ławie betonowej z oporem
- proj. krawężnik 15x30 cm (wtopiony -1cm) na ławie betonowej z oporem
- proj. krawężnik najazdowy 15x22 cm (wyn. +5cm) na ławie bet. z oporem
- proj. obrzeże 8x30 cm
- proj. obrzeże 8x30 cm na ławie betonowej z oporem
- proj. ściek z kostki brukowej betonowej na ławie betonowej
- proj. wpust deszczowy /studzienka Ø500mm/
- istniejące granice działek
- proj. linia rozgraniczająca teren inwestycji
- nr nieruchomości, na której usytuowana jest proj. inwestycja

Pracownia Projektowa EKODROGA Robert Salomon ul. Piasta 4/16, 62-025 Kostrzyn Wlkp. NIP 972-051-15-87 REGON 301329715 tel.: 665 341 470 e-mail: robert.salomon@interia.pl	**INWESTOR** Gmina Czerwonak ul. Źródlana 39 62-004 Czerwonak

TEMAT: **Budowa ulic Poprzecznej w Bolechowie Osiedlu**

RYSUNEK: **Plan sytuacyjny** NR **2**

STANOWISKO	IMIE I NAZWISKO	NR UPRAWNIEŃ I SPECJALNOŚĆ	DATA	PODPIS
PROJEKTANT	MGR INŻ. ROBERT SALOMON	WKP/0235/POOD/06 DROGOWA	10.2014	
SPRAWDZAJĄCY	MGR INŻ. DORIAN PIECHOWIAK	WKP/0206/POOD/12 DROGOWA	10.2014	
BRANŻA DROGOWA	STADIUM PW	ROK OPRACOWANIA 2014	NR UMOWY WI.272.17.2.13 z dnia 13.11.2013	SKALA 1:500