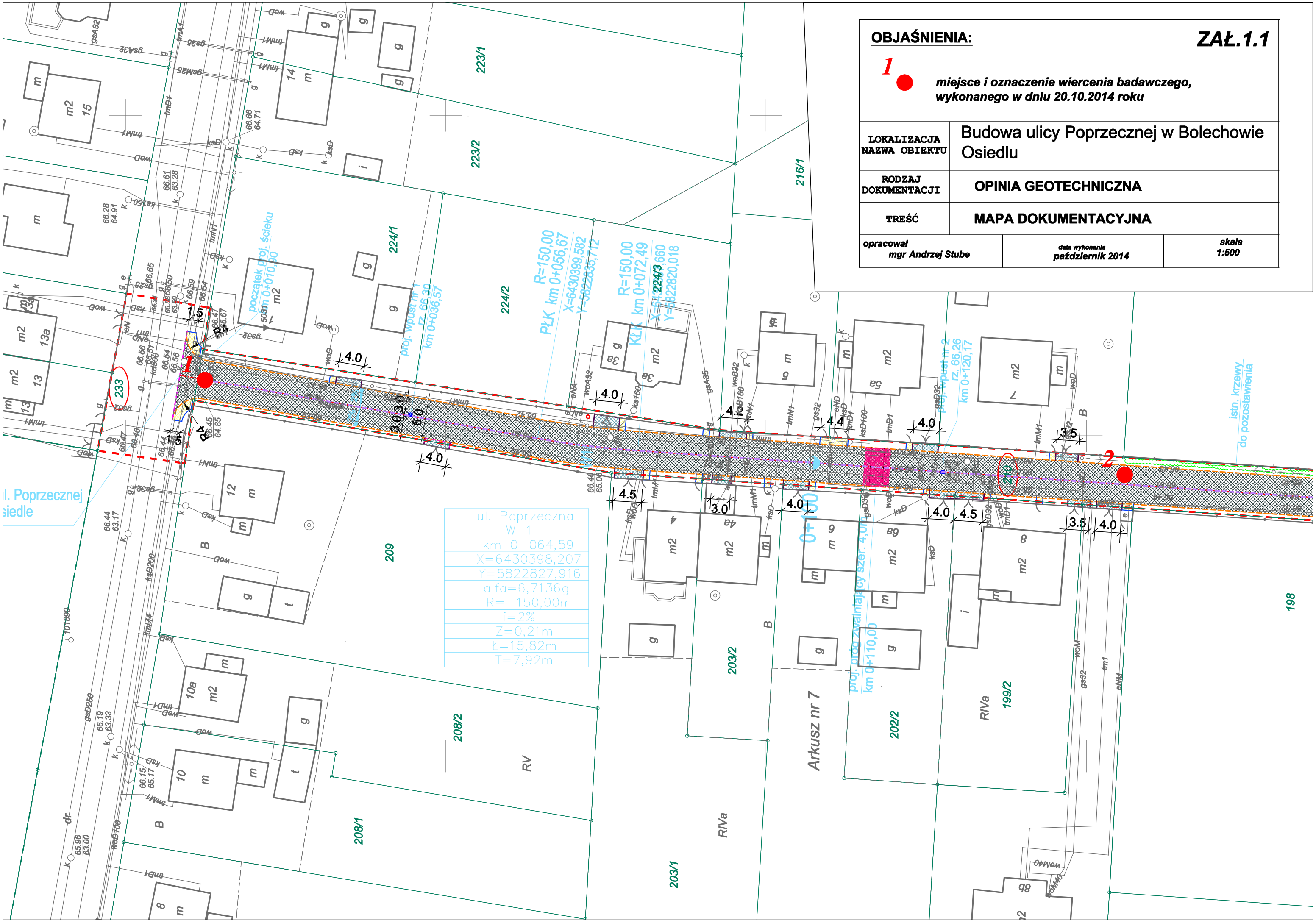

OBJAŚNIENIA:

ZAŁ.1.1

1 ● *miejsce i oznaczenie wiercenia badawczego, wykonanego w dniu 20.10.2014 roku*

LOKALIZACJA NAZWA OBIEKTU	Budowa ulicy Poprzecznej w Bolechowie Osiedlu
RODZAJ DOKUMENTACJI	OPINIA GEOTECHNICZNA
TREŚĆ	MAPA DOKUMENTACYJNA

opracował	data wykonania	skala
mgr Andrzej Stube	październik 2014	1:500