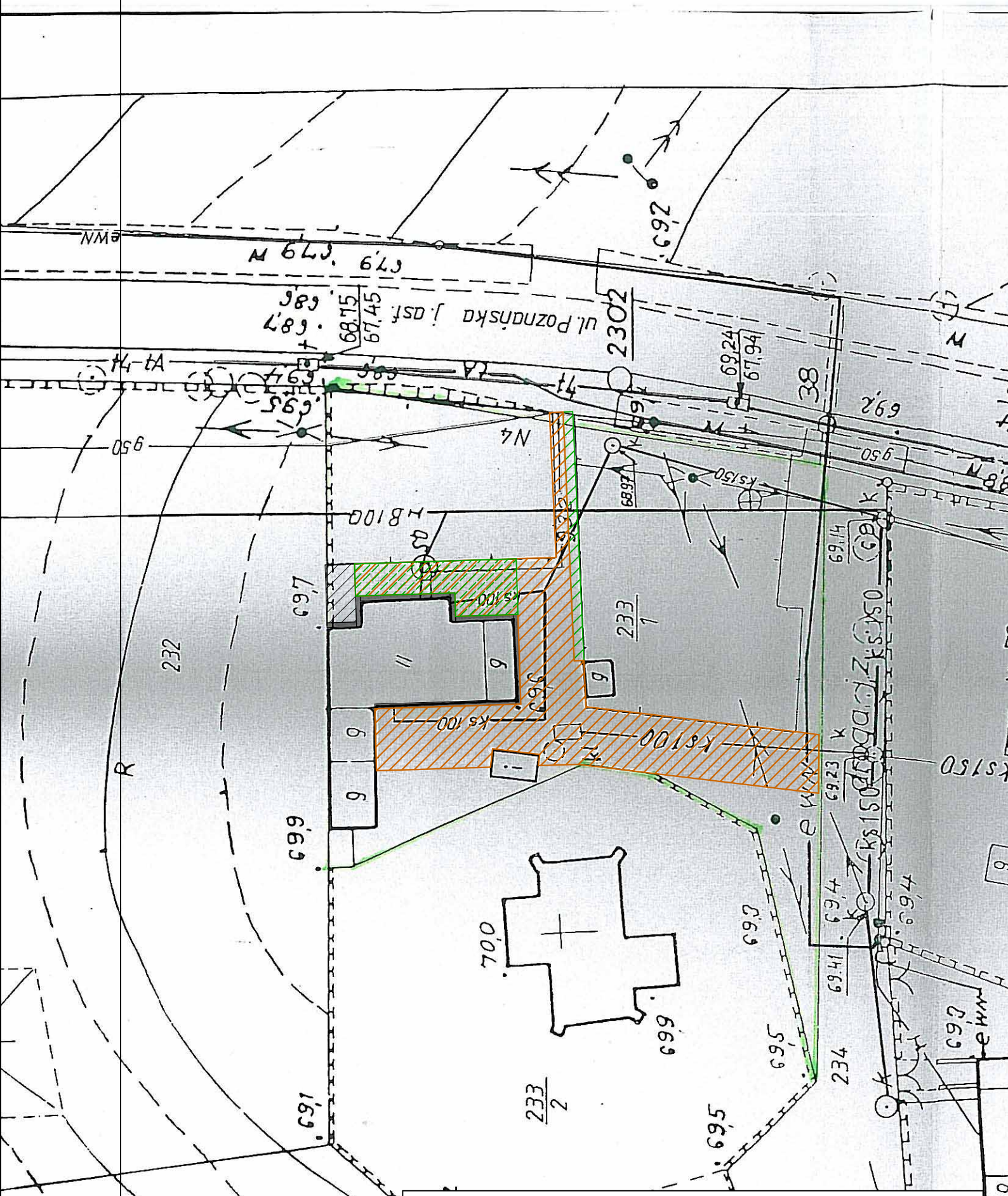

Owińska, ul. Poznańska 4

SKALA 1:500

Zestawienie powierzchni terenów oraz budynków komunalnych i socjalnych na terenie gminy Czerwonak