

Mapa do celów projektowych
 Skala 1:500
 Powiat: poznański
 Nazwa jedn. ewid.: Czarwonak
 Identyfikator jedn. ewid.: 302104.2
 Nazwa obr. ewid.: Owinińska
 Identyfikator obr. ewid.: 302104.20010
 Miejscowość: Owinińska
 Zam.: 18842013

1. Utwór mapy geodezyjnej i kartograficznej
 2. Utwór mapy geodezyjnej i kartograficznej

STAROSTA POZNAŃSKI
 Powiatowy Ośrodek Dokumentacji
 Geodezyjnej i Kartograficznej w Poznaniu
 ul. Adama Mickiewicza 10
 61-800 Poznań, tel. 61 26 10 10 00
 NIP: 764-000-0000, REGON: 141610170
 KRS: 0000382801, KOD MIASTOŚC: 61-800
 2011 r., poz. 1572

GEODEZJA UPRAWNIENI
 Inż. Andrzej Perta
 ul. Włocławek 21/173
 61-422 Poznań, tel. 61 26 10 10 00
 NIP: 764-000-0000, REGON: 141610170
 KRS: 0000382801, KOD MIASTOŚC: 61-800
 2011 r., poz. 1572

Mapa aktualna na dzień: 2013.17

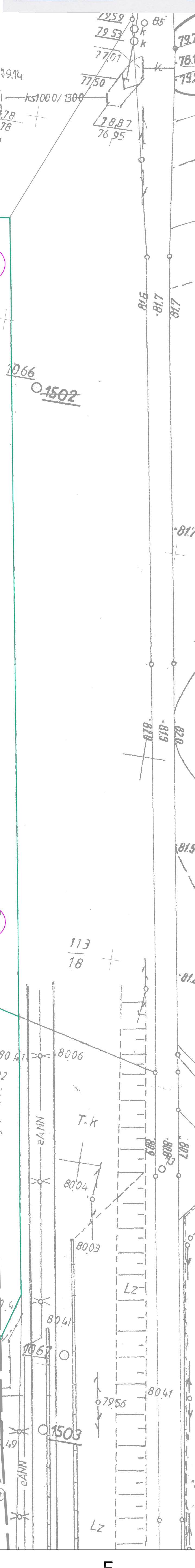
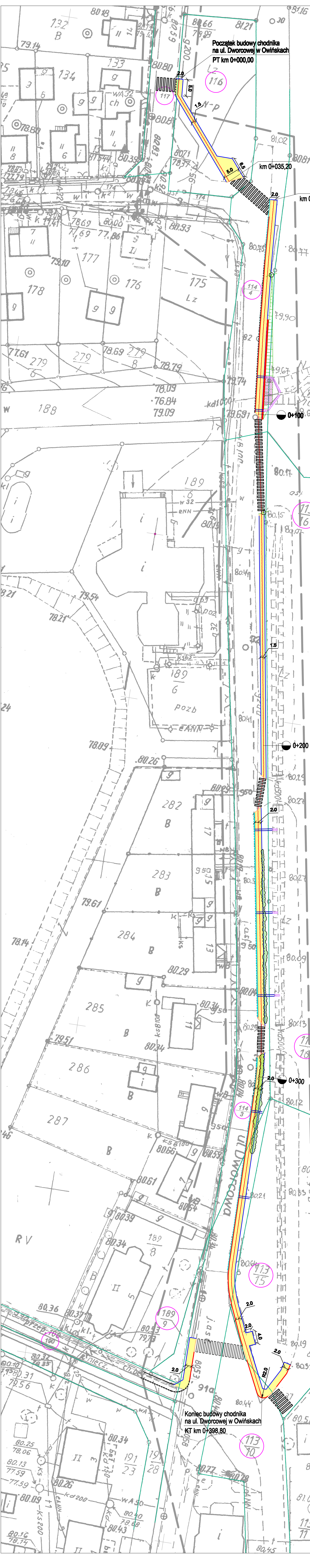

LEGENDA:

- proj. nawierzchnia z kostki brukowej betonowej szarej gr. 6cm - (chodnik)
- proj. umocnienie skarp pływami aszturowymi
- proj. krawężnik 15x30 cm na ławie betonowej z oporem
- proj. krawężnik 15x30 cm - obrzeżony +2cm na ławie betonowej z oporem
- ław. krawężnik 15x30 cm - wstępny -1cm
- proj. obrzeże 8x30 cm
- ław. obrzeża 8x30 cm
- drzewo 60 wyłchki
- krzewy do wyłchki
- proj. ściek z dwóch rzędów kostki brukowej betonowej
- proj. ściek podchodnikowy
- proj. ściek stępowy wg KPEB 01-11
- linia rozgraniczająca teren inwestycji
- działki objęte zakresem inwestycji
- istniejąca granica działek

Procesownia Projektowa EKODROGA Robert Sobotka ul. Piłsudskiego 15-17, 61-800 Poznań tel. 61 26 10 10 00 e-mail: biuro@ekodroga.pl		INWESTOR Gmina Czarwonak ul. Żelazna 39 62-204 Czarwonak	
TYTUŁ: Budowa chodnika na ulicy Dworcowej w Owinińskich			
RYSUJEK: Plan sytuacyjny		NR 2	
STANOWISKO PROJEKTANT	HNE I WZMISKO HNE iC. Ryszard Salomon	NR LPRJAWNIER I SPECJALNOSC WZMISKO	DATA 11.2013
SPRAWZDAWCY BRATEK DRZBOGA	HNE iC. Dariusz Pichonik STAJCZYK ROK 2013	WZMISKO/PROJEKTANT HNE iC. Ryszard Salomon WZMISKO	PODPIS 11.2013
SKALA 1:500		SKALA 1:500	