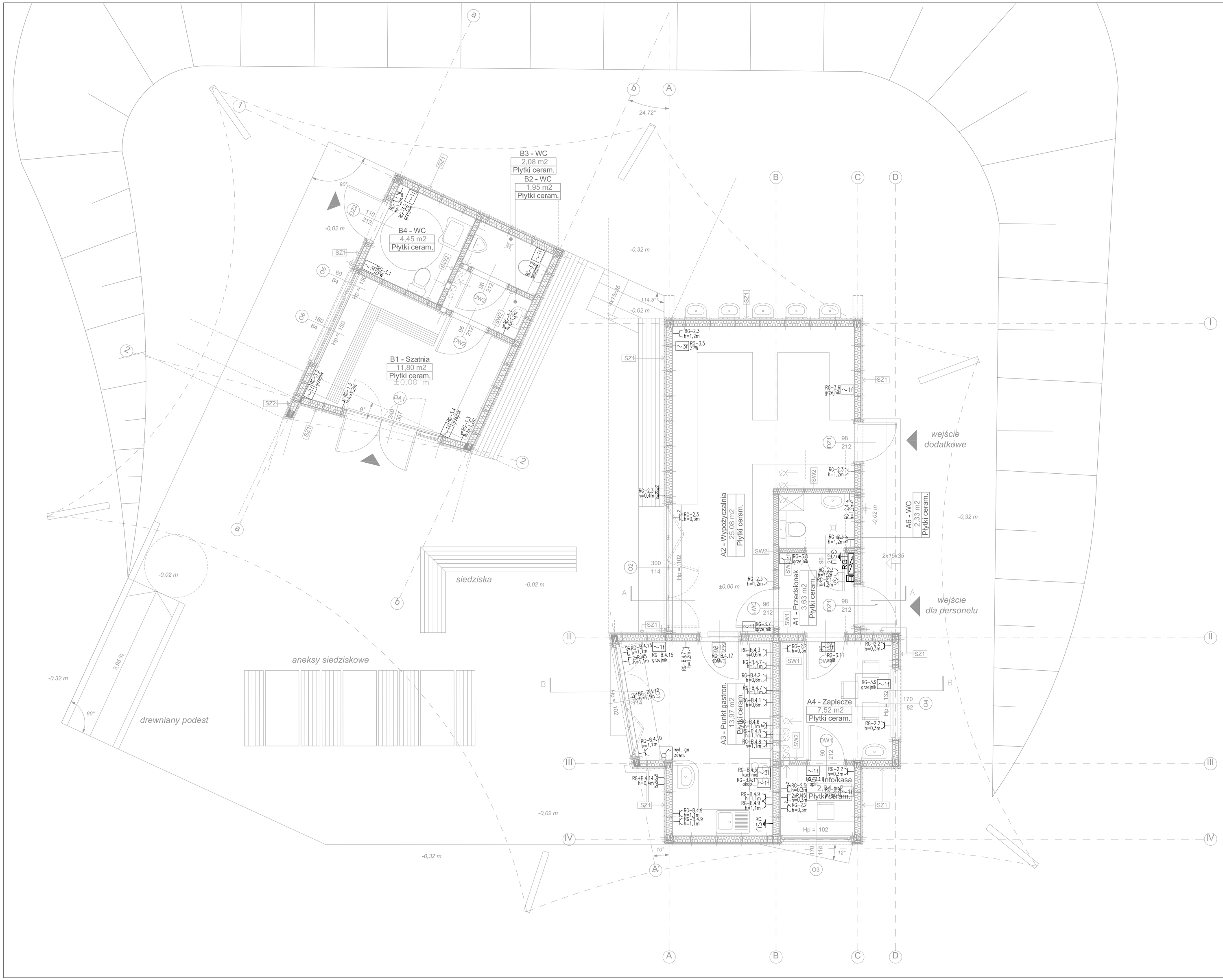
B3 - WC
2,08 m2
Płytki ceram.
B2 - WC
1,95 m2
Płytki ceram.
B4 - WC
4,45 m2
Płytki ceram.
B1 - Szatnia
11,80 m2
Płytki ceram.
±0,00 m
A2 - Wypożyczalnia
25,06 m2
Płytki ceram.
A1 - Przedsionek
3,63 m2
Płytki ceram.
A6 - WC
2,33 m2
Płytki ceram.
A3 - Punkt gastron.
13,97 m2
Płytki ceram.
A4 - Zaplecze
7,52 m2
Płytki ceram.
A5 - Info/kasa
2,98 m2
Płytki ceram.
wejście dodatkowe
wejście dla personelu
siedziska
aneksy siedziskowe
drewniany podest
24,72°
114,5°
90°
10°
12°
3,95 %
-0,02 m
-0,32 m
-0,32 m
-0,02 m
-0,02 m
-0,32 m
-0,02 m
-0,32 m
-0,32 m
-0,02 m
-0,02 m
-0,32 m
-0,32 m
-0,02 m
-0,02 m
-0,32 m
-0,32 m
-0,02