

1 odcinek od km 0+000,00 do km 0+055,00

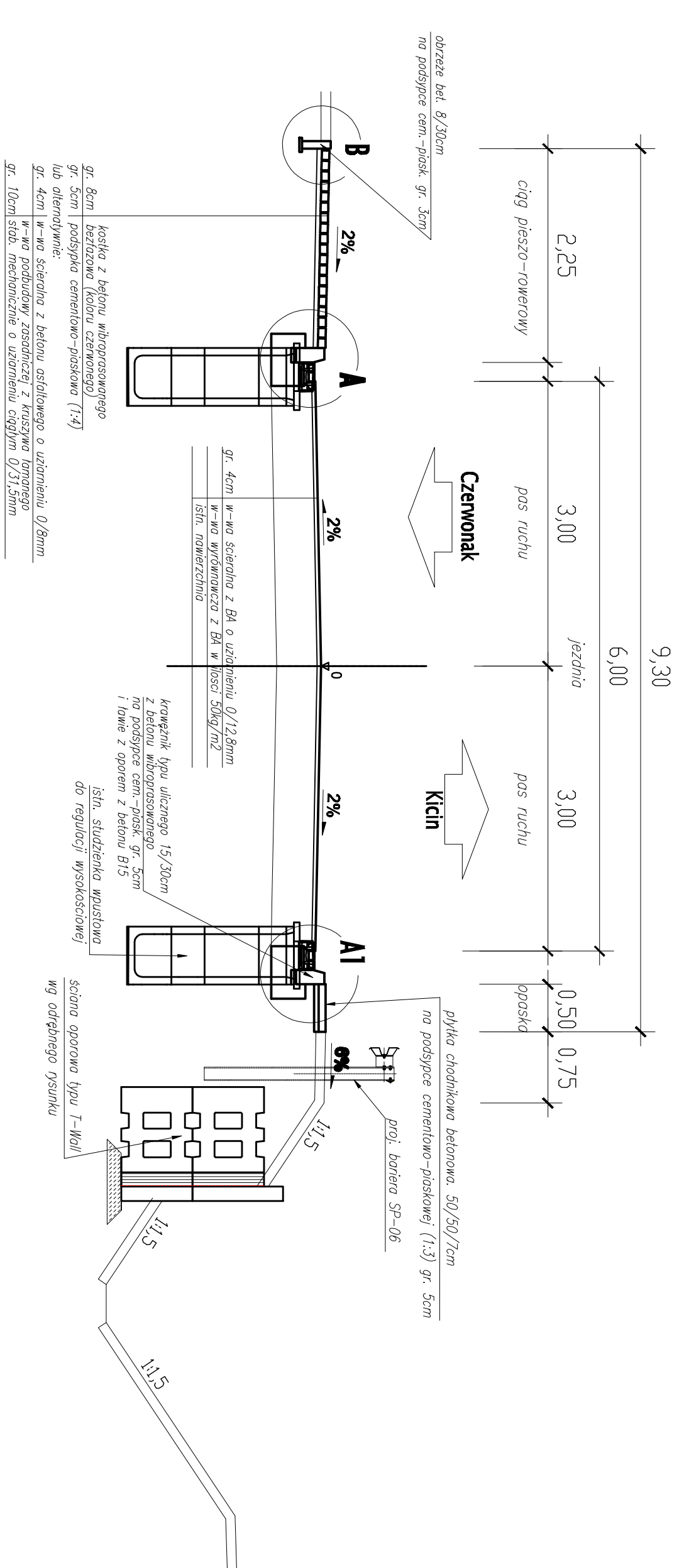

2 odcinek od km 0+342,00 do km 0+342,00

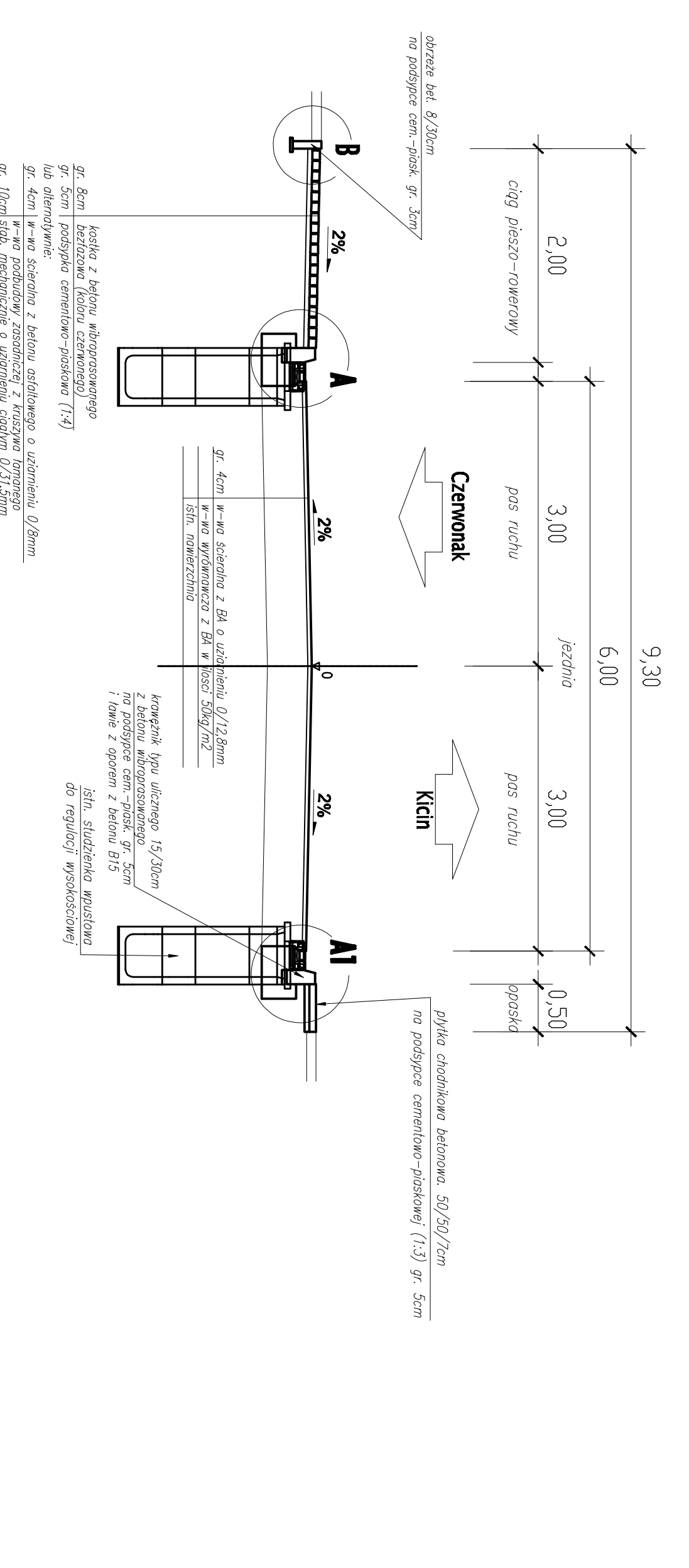

3 odcinek od km 0+961,60 do km 0+961,60

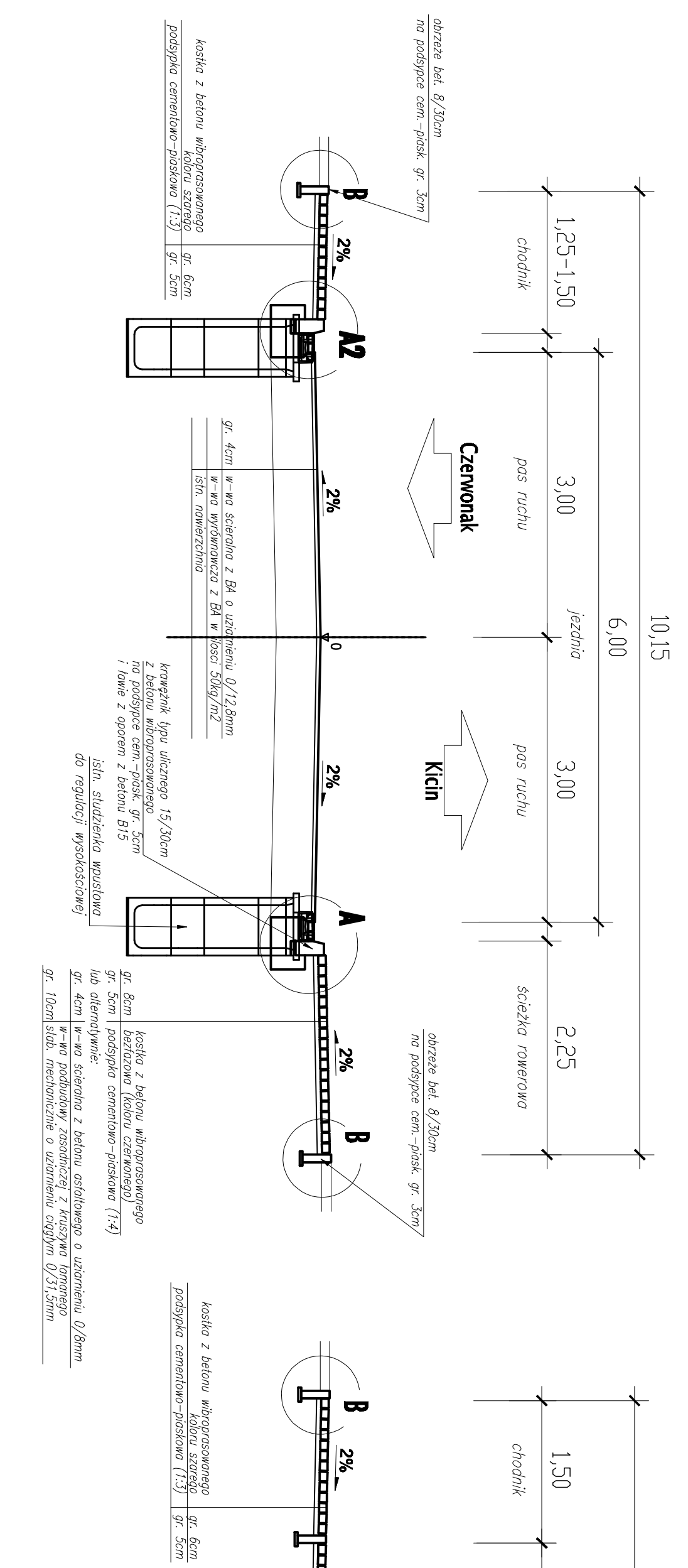

4 odcinek od km 1+161,80 do km 1+161,80

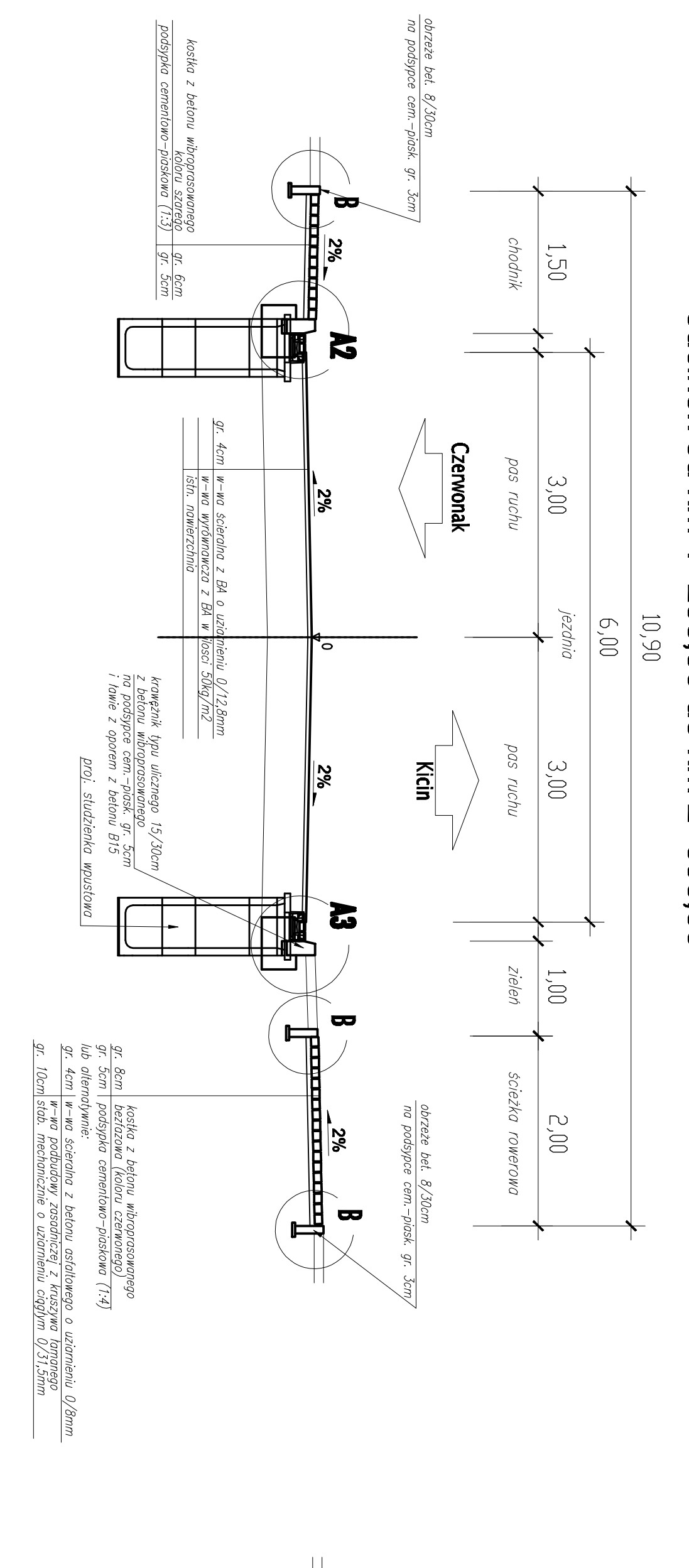

5 odcinek od km 1+258,50 do km 1+258,50

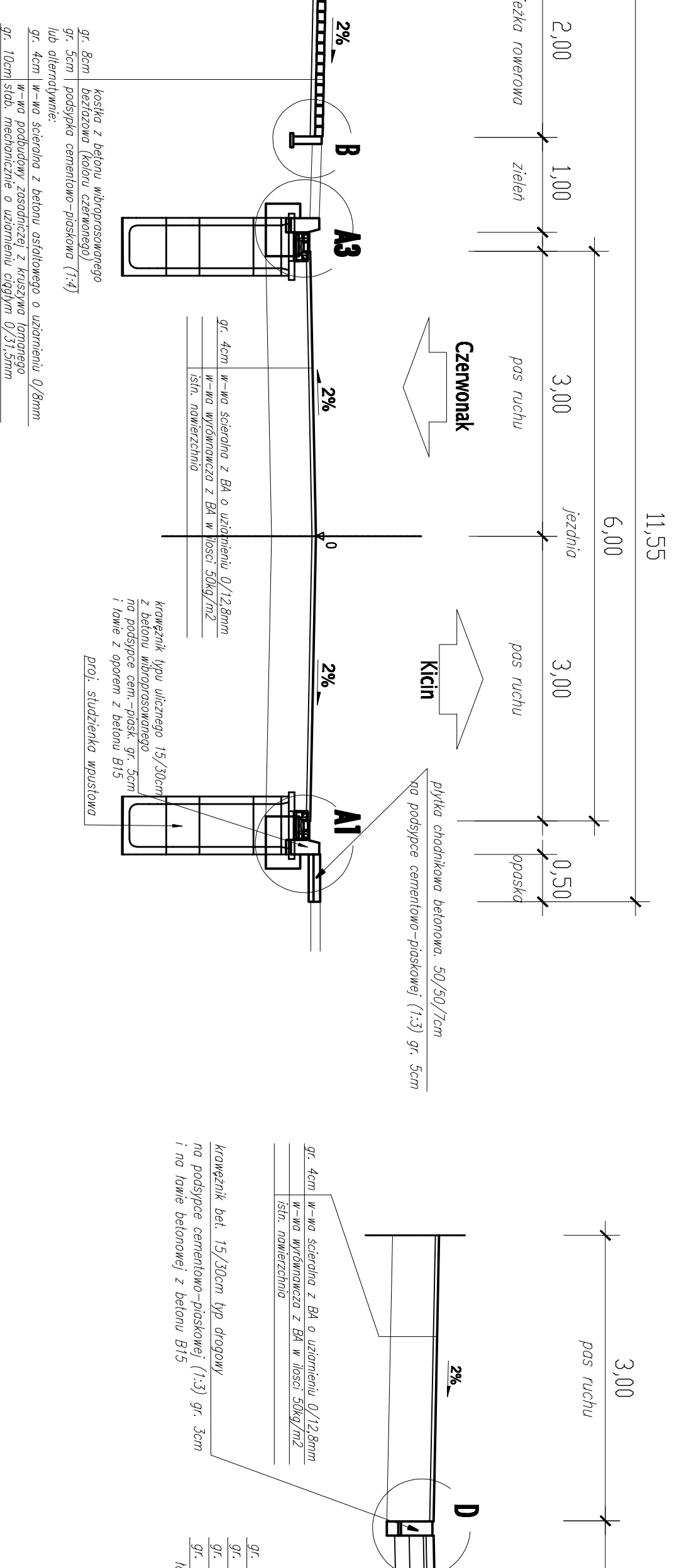

6 odcinek od km 2+393,30 do km 2+626,50

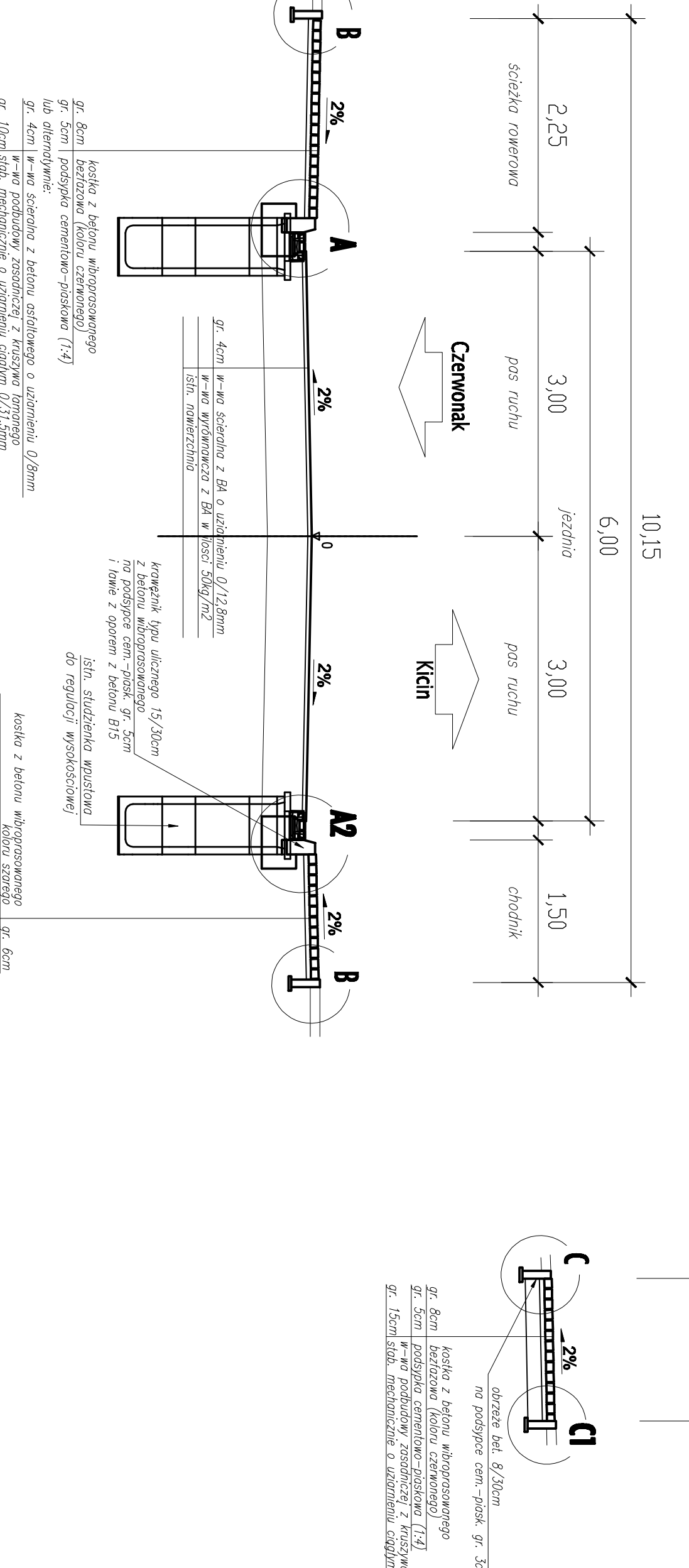

ulica Szkolna przekrój przez zatkę autobusową

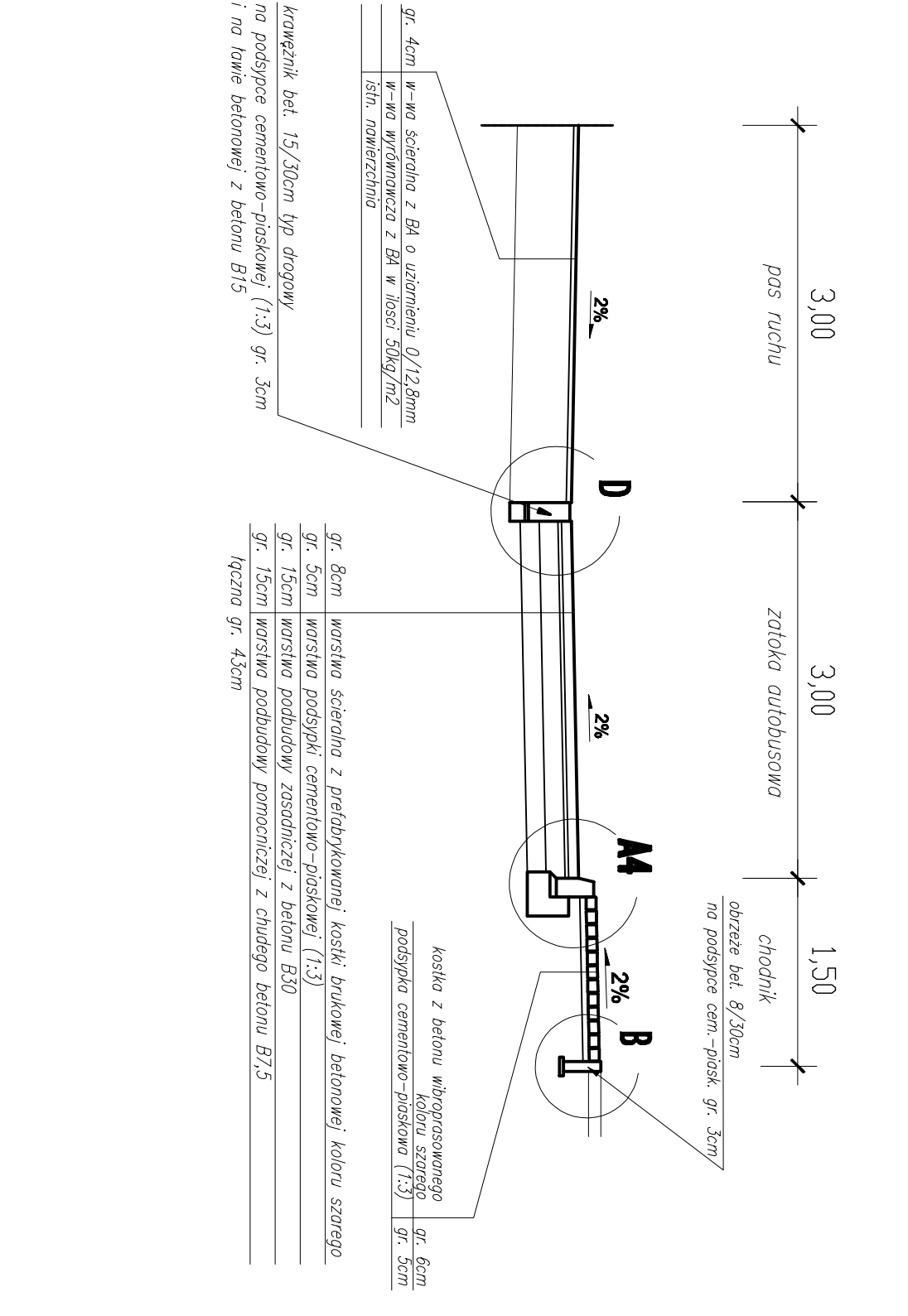

ulica Szkolna przekrój przez zjazd indywidualny (w ciągu chodnika lub ścieżki rowerowej)

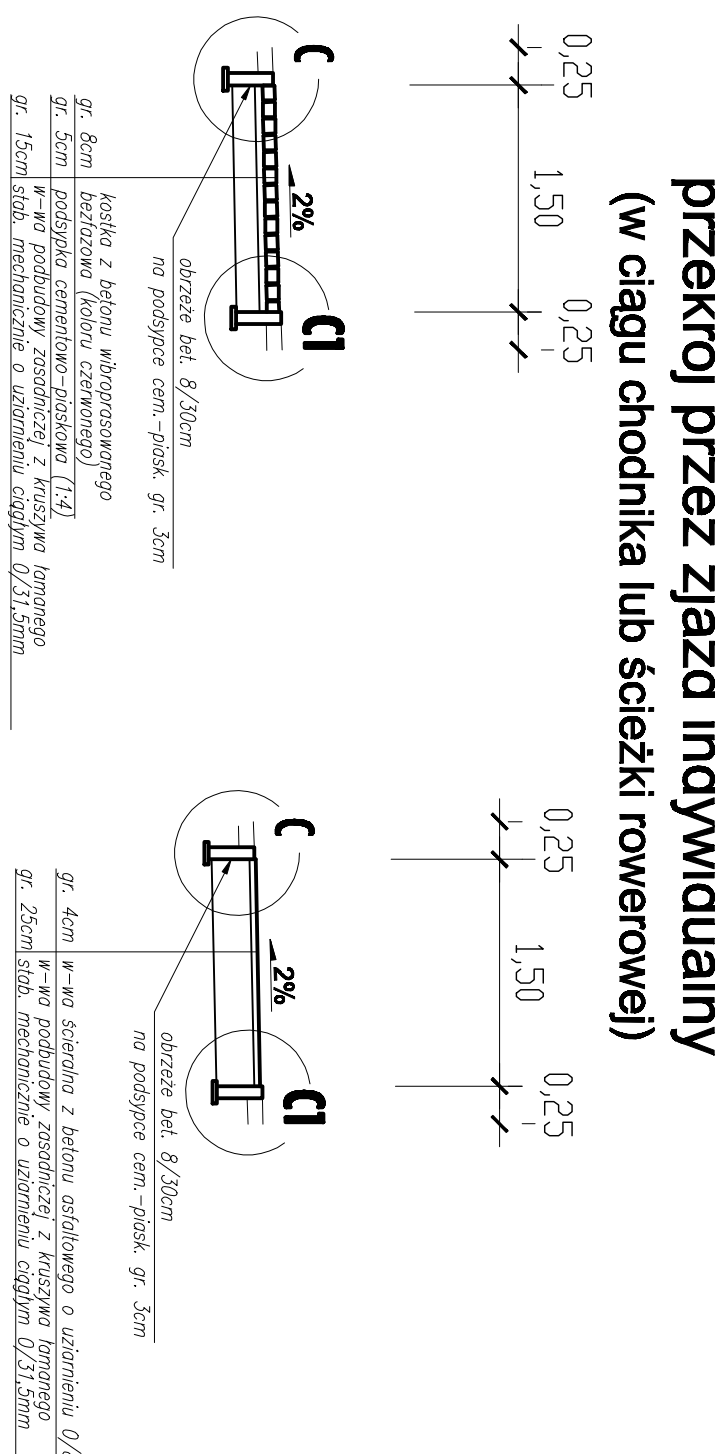

Pracownia Projektowa EKODROGA ul. Piłsudskiego 10A, 01-651 Warszawa tel. 22 631 10 00, e-mail: biuro@ekodroga.pl		INWESTOR Gmina Czerwonak ul. Złotulana 39 01-251 Czerwonak	
TEMAT: Budowa ul. Szkolnej w Czerwonaku / Kichin		NR 4	
RYSUJEK: Przekroje normalne		NR 4	
STANOWISKO	ING / ARCHYSTRO	ING / ARCHYSTRO	DATA
PROJEKTANT	ANR ING. ROBERT SZALCMAN	ANR ING. ROBERT SZALCMAN	DATA
RYSUJEK	ANR ING. ROBERT SZALCMAN	ANR ING. ROBERT SZALCMAN	DATA
BRANŻA	STROJOWNY	INK. OŚWIETLONIAWY	SKALA
DRUCIOKA	NR. KAD. 2-5/2010	NR. KAD. 2-5/2010	1:50